

## OKUL NET LİSTESİ (LGS sıralı)

										KATILIMLAR																					
İL		İLÇE		OKUL				SINAV ADI				OKUL	İLÇE	İL	GENEL																
SAKARYA		FERİZLİ		Bakırlı Ortaokulu				7. SINIF AV YAYINLARI FAVORİ TG 2022				15	28	888	23979																
Sıra	Ö.No	İsim	Sınıf	Sözel (TÜR)			Sözel (TAR)			Sözel (DİN)			Sözel (İNG)			Sayısal (MAT)			Sayısal (FEN)			Toplam		LGS	Dereceler						
				Türkçe			Tarih			Din K.ve A.B.			İngilizce			Matematik			Fen			Puanı			Snf	Okul	İlçe	İl	Genel		
				D	Y	N	D	Y	N	D	Y	N	D	Y	N	D	Y	N	D	Y	N	D	Y	N	D	Y	N	Puanı	Snf	Okul	İlçe
Genel Ortalama				11	7	8,63	6	3	4,92	6	3	5,34	4	4	3,02	8	8	5,04	10	8	6,89	45	33	33,84	305,220						
Okul Ortalaması				8	10	4,87	4	5	2,58	4	5	2,84	3	5	1,51	4	11	0,89	5	12	1,33	30	47	14,02	239,810						
1	18	CİVA ÖZÇELİK		15	1	14,67	8	2	7,33	10	0	10,00	7	0	7,00	14	2	13,33	12	3	11,00	66	8	63,33	403,749	1	1	2	78	2926	% 12
2	21	EMİR DURS N	7A	12	1	11,67	10	0	10,00	10	0	10,00	6	0	6,00	4	6	2,00	12	3	11,00	54	10	50,67	339,345	1	2	6	268	8030	% 33
3	57	RAVZA TUNCA	7A	14	5	12,33	7	2	6,33	6	1	5,67	5	4	3,67	3	5	1,33	8	8	5,33	43	25	34,66	300,514	2	3	7	414	11869	% 49
4	32	GAMZE SUNGUR	7A	10	6	8,00	6	2	5,33	6	1	5,67	3	4	1,67	3	8	0,33	9	3	8,00	37	24	29,00	283,768	3	4	9	492	13618	% 57
5	60	YİĞİT EFE TEKİN	7A	10	10	6,67	2	8	-0,67	8	2	7,33	3	7	0,67	7	6	5,00	5	15	0,00	35	48	19,00	262,668	4	5	13	586	15861	% 66
6	19	ECRİN BIÇAKÇIOĞLU	7A	12	7	9,67	6	3	5,00	2	8	-0,67	3	6	1,00	4	10	0,67	5	13	0,67	32	47	16,34	252,601	5	6	15	626	17005	% 71
7	6	BATUHAN KAR GÖZ	7Z	7	11	3,33	4	6	2,00	2	8	-0,67	2	7	-0,33	8	12	4,00	7	13	2,67	30	57	11,00	244,437	1	7	17	654	17983	% 75
8	30	AE RA D*U A *KN	7A	6	9	3,00	4	4	2,67	3	5	1,33	3	4	1,67	5	7	2,67	1	12	-3,00	22	41	8,34	223,078	6	8	19	765	20451	% 85
9	41	BARAN GÜLER	7A	4	5	2,33	3	3	2,00	1	3	0,00	2	3	1,00	1	5	-0,67	4	4	2,67	15	23	7,33	220,687	7	9	21	777	20706	% 86
10	39	İLK* *ZN N G	7A	3	17	-2,67	4	6	2,00	2	8	-0,67	6	4	4,67	7	13	2,67	1	19	-5,33	23	67	0,67	192,363	8	10	23	864	23207	% 97
11	44	MUHAMMET İSEN	7A	8	12	4,00	1	9	-2,00	2	8	-0,67	1	9	-2,00	2	18	-4,00	5	15	0,00	19	71	-4,67	188,260	9	11	24	873	23406	% 98
12	42	MELİKE EROL	7A	6	14	1,33	1	9	-2,00	4	6	2,00	5	5	3,33	3	17	-2,67	2	18	-4,00	21	69	-2,01	182,115	10	12	25	876	23592	% 98
13	37	HAKAN BERK ÜZER	7A	5	15	0,00	0	10	-3,33	4	6	2,00	1	9	-2,00	2	18	-4,00	3	12	-1,00	15	70	-8,33	171,034	11	13	26	881	23808	% 99
14	1	AKİF KÖSE		3	17	-2,67	4	6	2,00	4	6	2,00	0	1	-0,33	3	17	-2,67	2	18	-4,00	16	65	-5,67	167,874	2	14	27	882	23829	% 99
15	54	AFFAN GÜRBÜZ	7A	6	14	1,33	4	6	2,00	2	8	-0,67	0	10	-3,33	1	17	-4,67	2	18	-4,00	15	73	-9,34	164,659	12	15	28	883	23848	% 99

NET ORTALAMALARINA GÖRE KIYASLAMA

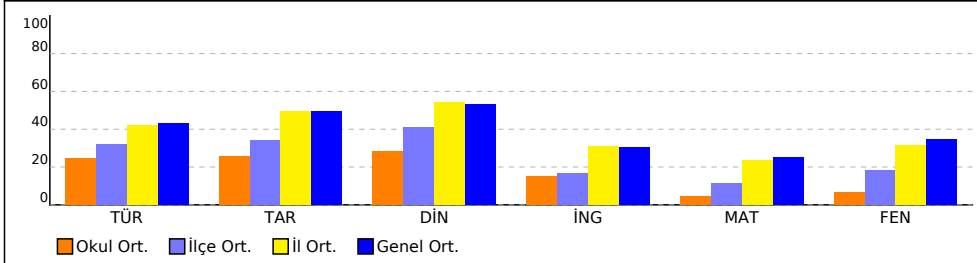

PUAN ORT. GÖRE KIYAS

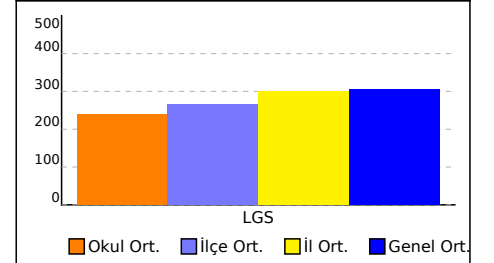

NET ORTALAMASINA GÖRE ŞUBE KARŞILAŞTIRMA

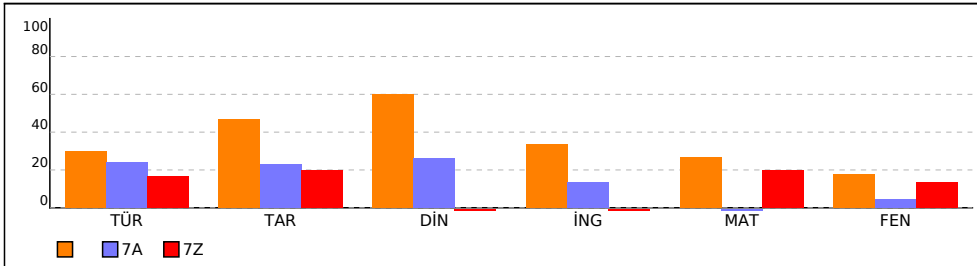

PUANA GÖRE ŞUBE KIYAS

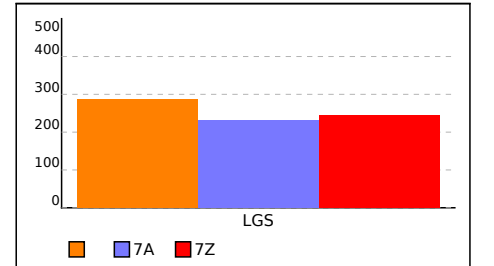

## SINIFI NET LİSTESİ (LGS sıralı)

										KATILIMLAR																					
İL		İLÇE		OKUL			SINAV ADI			OKUL	İLÇE	İL	GENEL																		
SAKARYA		FERİZLİ		Bakırlı Ortaokulu			7. SINIF AV YAYINLARI FAVORİ TG 2022			15	28	888	23979																		
Sıra	Ö.No	İsim	Sınıf	Sözel (TÜR)			Sözel (TAR)			Sözel (DİN)			Sözel (İNG)			Sayısal (MAT)			Sayısal (FEN)			Toplam		LGS	Dereceler						
				Türkçe			Tarih			Din K.ve A.B.			İngilizce			Matematik			Fen			Puanı			Snf	Okul	İlçe	İl	Genel		
				D	Y	N	D	Y	N	D	Y	N	D	Y	N	D	Y	N	D	Y	N	D	Y	N	D	Y	N	Puanı	Snf	Okul	İlçe
Genel Ortalama				11	7	8,63	6	3	4,92	6	3	5,34	4	4	3,02	8	8	5,04	10	8	6,89	45	33	33,84	305,220						
Okul Ortalaması				8	10	4,87	4	5	2,58	4	5	2,84	3	5	1,51	4	11	0,89	5	12	1,33	30	47	14,02	239,810						
SINIF:																															
1	18	CIVA ÖZÇELİK		15	1	14,67	8	2	7,33	10	0	10,00	7	0	7,00	14	2	13,33	12	3	11,00	66	8	63,33	403,749	1	1	2	78	2926	% 12
2	1	AKİF KÖSE		3	17	-2,67	4	6	2,00	4	6	2,00	0	1	-0,33	3	17	-2,67	2	18	-4,00	16	65	-5,67	167,874	2	14	27	882	23829	% 99

NET ORTALAMALARINA GÖRE KIYASLAMA

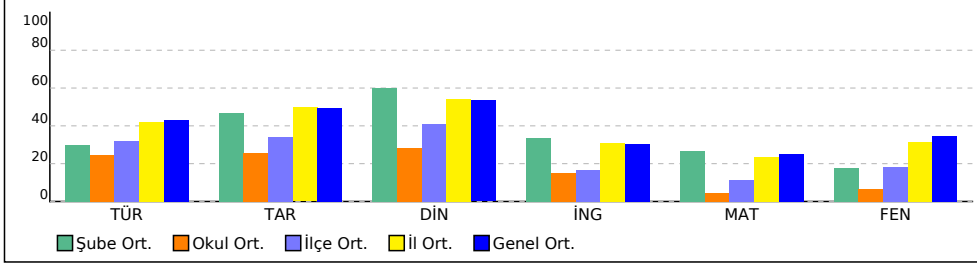

PUAN ORT. GÖRE KIYAS

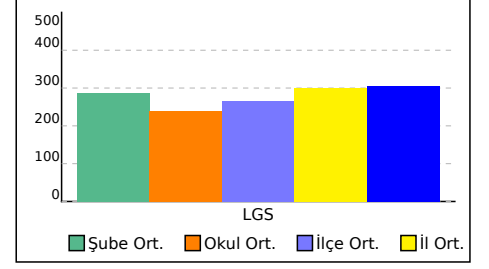

## 7A SINIFI NET LİSTESİ (LGS sıralı)

										KATILIMLAR																					
İL		İLÇE		OKUL				SINAV ADI				OKUL	İLÇE	İL	GENEL																
SAKARYA		FERİZLİ		Bakırlı Ortaokulu				7. SINIF AV YAYINLARI FAVORİ TG 2022				15	28	888	23979																
Sıra	Ö.No	İsim	Sınıf	Sözel (TÜR)			Sözel (TAR)			Sözel (DİN)			Sözel (İNG)			Sayısal (MAT)			Sayısal (FEN)			Toplam			LGS	Dereceler					
				Türkçe			Tarih			Din K.ve A.B.			İngilizce			Matematik			Fen			Puanı			Snf	Okul	İlçe	İl	Genel		
				D	Y	N	D	Y	N	D	Y	N	D	Y	N	D	Y	N	D	Y	N	D	Y	N	D	Y	N	Puanı	Snf	Okul	İlçe
Genel Ortalama				11	7	8,63	6	3	4,92	6	3	5,34	4	4	3,02	8	8	5,04	10	8	6,89	45	33	33,84	305,220						
Okul Ortalaması				8	10	4,87	4	5	2,58	4	5	2,84	3	5	1,51	4	11	0,89	5	12	1,33	30	47	14,02	239,810						

SINIF: 7A																															
1	21	EMİR DURS N	7A	12	1	11,67	10	0	10,00	10	0	10,00	6	0	6,00	4	6	2,00	12	3	11,00	54	10	50,67	339,345	1	2	6	268	8030	% 33
2	57	RAVZA TUNCA	7A	14	5	12,33	7	2	6,33	6	1	5,67	5	4	3,67	3	5	1,33	8	8	5,33	43	25	34,66	300,514	2	3	7	414	11869	% 49
3	32	GAMZE SUNGUR	7A	10	6	8,00	6	2	5,33	6	1	5,67	3	4	1,67	3	8	0,33	9	3	8,00	37	24	29,00	283,768	3	4	9	492	13618	% 57
4	60	YİĞİT EFE TEKİN	7A	10	10	6,67	2	8	-0,67	8	2	7,33	3	7	0,67	7	6	5,00	5	15	0,00	35	48	19,00	262,668	4	5	13	586	15861	% 66
5	19	ECRİN BIÇAKÇIOĞLU	7A	12	7	9,67	6	3	5,00	2	8	-0,67	3	6	1,00	4	10	0,67	5	13	0,67	32	47	16,34	252,601	5	6	15	626	17005	% 71
6	30	AE RA D*U A *KN	7A	6	9	3,00	4	4	2,67	3	5	1,33	3	4	1,67	5	7	2,67	1	12	-3,00	22	41	8,34	223,078	6	8	19	765	20451	% 85
7	41	BARAN GÜLER	7A	4	5	2,33	3	3	2,00	1	3	0,00	2	3	1,00	1	5	-0,67	4	4	2,67	15	23	7,33	220,687	7	9	21	777	20706	% 86
8	39	İLK* *ZN N G	7A	3	17	-2,67	4	6	2,00	2	8	-0,67	6	4	4,67	7	13	2,67	1	19	-5,33	23	67	0,67	192,363	8	10	23	864	23207	% 97
9	44	MUHAMMET İŞEN	7A	8	12	4,00	1	9	-2,00	2	8	-0,67	1	9	-2,00	2	18	-4,00	5	15	0,00	19	71	-4,67	188,260	9	11	24	873	23406	% 98
10	42	MELİKE EROL	7A	6	14	1,33	1	9	-2,00	4	6	2,00	5	5	3,33	3	17	-2,67	2	18	-4,00	21	69	-2,01	182,115	10	12	25	876	23592	% 98
11	37	HAKAN BERK ÜZER	7A	5	15	0,00	0	10	-3,33	4	6	2,00	1	9	-2,00	2	18	-4,00	3	12	-1,00	15	70	-8,33	171,034	11	13	26	881	23808	% 99
12	54	AFFAN GÜRBÜZ	7A	6	14	1,33	4	6	2,00	2	8	-0,67	0	10	-3,33	1	17	-4,67	2	18	-4,00	15	73	-9,34	164,659	12	15	28	883	23848	% 99

NET ORTALAMALARINA GÖRE KIYASLAMA

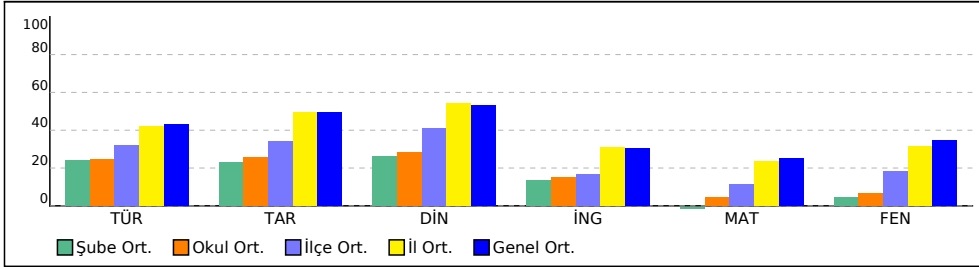

PUAN ORT. GÖRE KIYAS

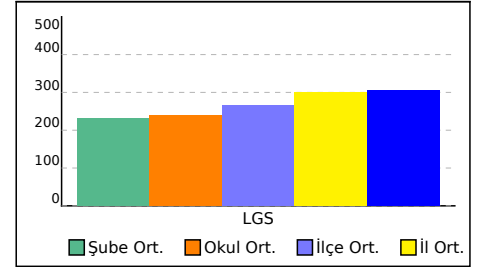

## 7Z SINIFI NET LİSTESİ (LGS sıralı)

										KATILIMLAR																						
İL		İLÇE		OKUL			SINAV ADI			OKUL	İLÇE	İL	GENEL																			
SAKARYA		FERİZLİ		Bakırlı Ortaokulu			7. SINIF AV YAYINLARI FAVORİ TG 2022			15	28	888	23979																			
Sıra	Ö.No	İsim	Sınıf	Sözel (TÜR)			Sözel (TAR)			Sözel (DİN)			Sözel (İNG)			Sayısal (MAT)			Sayısal (FEN)			Toplam		LGS	Dereceler							
				Türkçe			Tarih			Din K.ve A.B.			İngilizce			Matematik			Fen			Puanı			Snf	Okul	İlçe	İl	Genel			
				D	Y	N	D	Y	N	D	Y	N	D	Y	N	D	Y	N	D	Y	N	D	Y	N	D	Y	N	Puanı	Snf	Okul	İlçe	İl
Genel Ortalama				11	7	8,63	6	3	4,92	6	3	5,34	4	4	3,02	8	8	5,04	10	8	6,89	45	33	33,84	305,220							
Okul Ortalaması				8	10	4,87	4	5	2,58	4	5	2,84	3	5	1,51	4	11	0,89	5	12	1,33	30	47	14,02	239,810							
SINIF: 7Z																																
1	6	BATUHAN KAR GÖZ	7Z	7	11	3,33	4	6	2,00	2	8	-0,67	2	7	-0,33	8	12	4,00	7	13	2,67	30	57	11,00	244,437	1	7	17	654	17983	% 75	

NET ORTALAMALARINA GÖRE KIYASLAMA

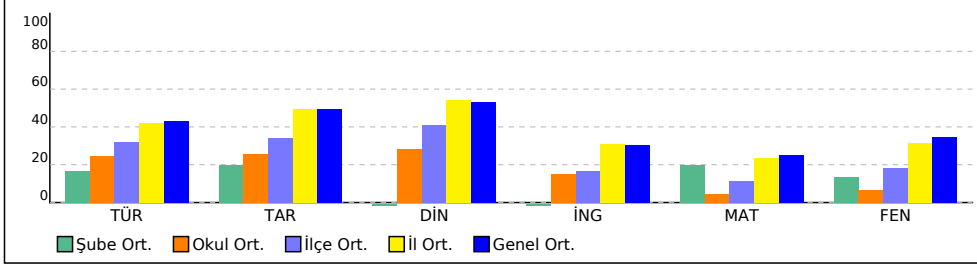

PUAN ORT. GÖRE KIYAS

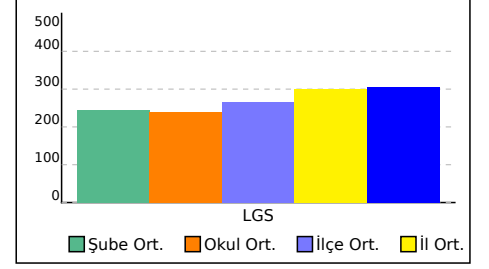

## 7. SINIF AV YAYINLARI FAVORİ TG 2022-2023



167,874 % 99,37

SAKARYA / FERİZLİ  
Bakırlı Ortaokulu

- 1  
AKİF KÖSE

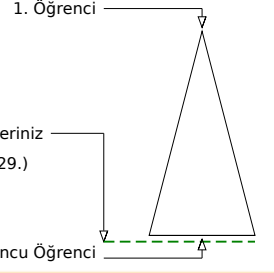
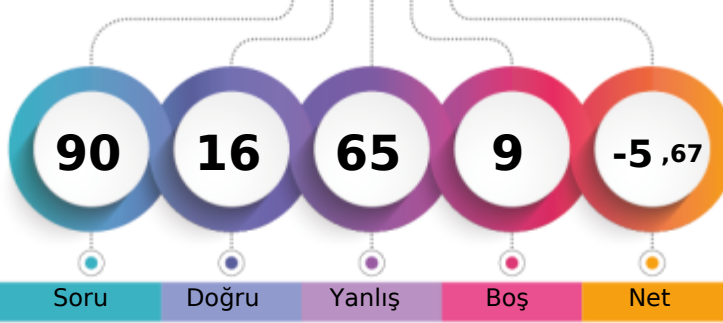

	Şube	Kurum	İlçe	İl	Genel
Öğrenci Sıra No	2	14	27	882	23829 % 99,37
Sınava Katılan Öğrenci Sayısı	2	15	28	888	23979

Sözel (TÜR)	Soru	Doğru	Yanlış	Boş	Net	Başarı
	20	3	17	0	-2,67	% 0
Cevap Anahtarı	A	BAABBCDDCCABDCBDAABD				
Cevaplarınız		acbaddcabCAdcbBabddb				
<b>Türkçe</b>	<b>S</b>	<b>D</b>	<b>Y</b>	<b>B%</b>		
Bağlamdan hareketle bilmediği kelime ve kelime gruplarının anlamını tahmin eder.	2	0	2	0		
Deyim ve atasözlerinin metne katkısını belirler.	1	0	1	0		
Okudukları ile ilgili çıkarımlarda bulunur.	2	0	2	0		
Metindeki iş ve işlem basamaklarını kavrar.	2	0	2	0		
Metindeki yardımcı fikirleri belirler.	1	0	1	0		
Metinle ilgili sorulan cevaplar.	2	1	1	50		
Metindeki hikâye unsurlarını belirler.	1	0	1	0		
Metnin konusunu belirler.	1	1	0	100		
Metindeki söz sanatlarını tespit eder.	1	0	1	0		
Metin türlerini ayırt eder.	1	0	1	0		
Yazdıklarını düzenler.	2	1	1	50		
Fillerin anlam özelliklerini fark eder.	1	0	1	0		
Görsellerle ilgili sorulan cevaplar.	2	0	2	0		
Grafik, tablo ve çizelgeyle sunulan bilgileri yorumlar.	1	0	1	0		

Sözel (TAR)	Soru	Doğru	Yanlış	Boş	Net	Başarı
	10	4	6	0	2,00	% 20
Cevap Anahtarı	A	ABCBCDACAB				
Cevaplarınız		ABCdbcdCba				
<b>Tarih</b>	<b>S</b>	<b>D</b>	<b>Y</b>	<b>B%</b>		
İletişimi etkileyen tutum ve davranışları analiz ederek kendi tutum ve davranışlarını sorgular.	2	2	0	100		
Bireysel ve toplumsal ilişkilerde olumlu iletişim yollarını kullanır.	2	1	1	50		
Medyanın sosyal değişim ve etkileşimdeki rolünü tartışır.	2	0	2	0		
İletişim araçlarından yararlanırken haklarını kullanır ve sorumluluklarını yerine getirir.	2	1	1	50		
Osmanlı Devleti'nin siyasi güç olarak ortaya çıkış sürecini ve bu süreci etkileyen faktörleri açıklar.	2	0	2	0		

Sözel (DİN)	Soru	Doğru	Yanlış	Boş	Net	Başarı
	10	4	6	0	2,00	% 20
Cevap Anahtarı	A	CADBBBCBAA				
Cevaplarınız		abcaBCdCbA				
<b>Din K.ve A.B.</b>	<b>S</b>	<b>D</b>	<b>Y</b>	<b>B%</b>		
Varlıklar âlemini özelliklerine göre ayırt eder.	3	1	2	33		
Melekleri özellikleri ve görevlerine göre sınıflandırır.	3	1	2	33		
Dünya hayatı ile ahiret hayatı arasındaki ilişkiyi yorumlar.	2	1	1	50		
Ahiret hayatının aşamalarını açıklar.	2	1	1	50		

Sözel (İNG)	Soru	Doğru	Yanlış	Boş	Net	Başarı
	10	0	1	9	-0,33	% 0
Cevap Anahtarı	A	CACDBACBDA				
Cevaplarınız		c				
<b>İngilizce</b>	<b>S</b>	<b>D</b>	<b>Y</b>	<b>B%</b>		
Students will be able to understand clear, standard speech on appearances and personalities.	2	0	0	0		
Students will be able to talk about other people's appearances and personalities.	2	0	1	0		
Students will be able to understand a simple text about appearances, personalities, and comparisons including explanation.	3	0	0	0		
Students will be able to write simple pieces to compare people.	1	0	0	0		
Students will be able to report on appearances and personalities of other people.	2	0	0	0		

Sayısal (MAT)	Soru	Doğru	Yanlış	Boş	Net	Başarı
	20	3	17	0	-2,67	% 0
Cevap Anahtarı	A	BAACABDCDABCBCAACDB				
Cevaplarınız		accCcdcdD*aCccbbcdcd				
<b>Matematik</b>	<b>S</b>	<b>D</b>	<b>Y</b>	<b>B%</b>		
Tam sayılarla toplama ve çıkarma işlemlerini yapar, ilgili problemleri çözer.	4	0	4	0		
Toplama işleminin özelliklerini akıcı işlem yapmak için birer strateji olarak kullanır.	3	1	2	33		
Tam sayılarla çarpma ve bölme işlemlerini yapar.	4	0	4	0		
Tam sayılarla işlemler yapmayı gerektiren problemleri çözer.	3	0	3	0		
Tam sayıların kendileri ile tekrarlı çarpımını üslü nicelik olarak ifade eder.	6	2	4	33		

Sayısal (FEN)	Soru	Doğru	Yanlış	Boş	Net	Başarı
	20	2	18	0	-4,00	% 0
Cevap Anahtarı	A	DCABCCABADDBDABABCDB				
Cevaplarınız		aaAaabbBccccdddaaac				
<b>Fen</b>	<b>S</b>	<b>D</b>	<b>Y</b>	<b>B%</b>		
Galaksilerin yapısını açıklar.	2	0	2	0		
Teleskobun yapısını ve ne işe yaradığını açıklar.	2	0	2	0		
Basit bir teleskop modeli hazırlayarak sunar.	2	1	1	50		
Uzay kirliliğinin nedenlerini ifade ederek bu kirliliğin yol açabileceği olası sonuçları tahmin eder.	2	0	2	0		
Teleskobun gök bilimin gelişimindeki önemine yönelik çıkarımda bulunur.	2	0	2	0		
Uzay teknolojilerini açıklar.	2	0	2	0		
Teknoloji ile uzay araştırmaları arasındaki ilişkiyi açıklar.	2	1	1	50		
Evren kavramını açıklar.	2	0	2	0		
Yıldız kavramını açıklar.	3	0	3	0		
Yıldız oluşum sürecinin farkına varır.	1	0	1	0		

## 7. SINIF AV YAYINLARI FAVORİ TG 2022-2023

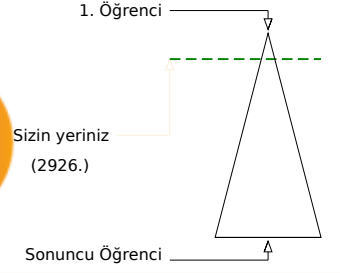
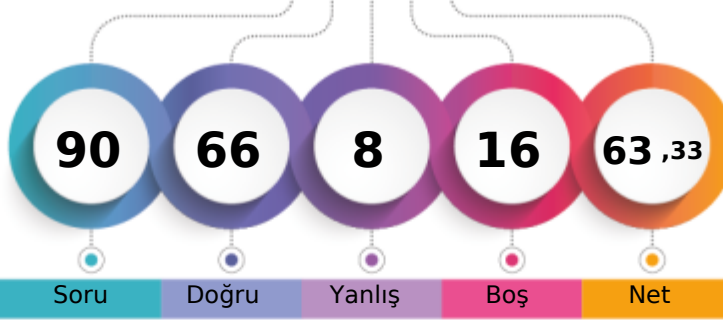

403,749 % 12,20

SAKARYA / FERİZLİ  
Bakırlı Ortaokulu- 18  
CİVA ÖZÇELİK

	Şube	Kurum	İlçe	İl	Genel
Öğrenci Sıra No	1	1	2	78	2926
Sınava Katılan Öğrenci Sayısı	2	15	28	888	23979

Sözel (TÜR)	Soru	Doğru	Yanlış	Boş	Net	Başarı
	20	15	1	4	14,67	% 73
Cevap Anahtarı	A	BAABBCDDCCABDCBDAABD				
Cevaplarınız		BAABBCDDCCA D c AA D				
<b>Türkçe</b>	<b>S</b>	<b>D</b>	<b>Y</b>	<b>B%</b>		
Bağlamdan hareketle bilmediği kelime ve kelime gruplarının anlamını tahmin eder.	2	2	0	100		
Deyim ve atasözlerinin metne katkısını belirler.	1	1	0	100		
Okudukları ile ilgili çıkarımlarda bulunur.	2	2	0	100		
Metindeki iş ve işlem basamaklarını kavrar.	2	2	0	100		
Metindeki yardımcı fikirleri belirler.	1	1	0	100		
Metinle ilgili soruların cevaplar.	2	2	0	100		
Metindeki hikâye unsurlarını belirler.	1	1	0	100		
Metnin konusunu belirler.	1	1	0	100		
Metindeki söz sanatlarını tespit eder.	1	0	0	0		
Metin türlerini ayırt eder.	1	1	0	100		
Yazdıklarını düzenler.	2	0	1	0		
Fillerin anlam özelliklerini fark eder.	1	0	0	0		
Görsellerle ilgili soruların cevaplar.	2	2	0	100		
Grafik, tablo ve çizelgeyle sunulan bilgileri yorumlar.	1	0	0	0		

Sözel (TAR)	Soru	Doğru	Yanlış	Boş	Net	Başarı
	10	8	2	0	7,33	% 73
Cevap Anahtarı	A	ABCBCDACAB				
Cevaplarınız		cBCBbDACAB				
<b>Tarih</b>	<b>S</b>	<b>D</b>	<b>Y</b>	<b>B%</b>		
İletişimi etkileyen tutum ve davranışları analiz ederek kendi tutum ve davranışlarını sorgular.	2	1	1	50		
Bireysel ve toplumsal ilişkilerde olumlu iletişim yollarını kullanır.	2	2	0	100		
Medyanın sosyal değişim ve etkileşimdeki rolünü tartışır.	2	1	1	50		
İletişim araçlarından yararlanırken haklarını kullanır ve sorumluluklarını yerine getirir.	2	2	0	100		
Osmanlı Devleti'nin siyasi güç olarak ortaya çıkış sürecini ve bu süreci etkileyen faktörleri açıklar.	2	2	0	100		

Sözel (DİN)	Soru	Doğru	Yanlış	Boş	Net	Başarı
	10	10	0	0	10,00	% 100
Cevap Anahtarı	A	CADBBBCBAA				
Cevaplarınız		CADBBBCBAA				
<b>Din K.ve A.B.</b>	<b>S</b>	<b>D</b>	<b>Y</b>	<b>B%</b>		
Varlıklar âlemini özelliklerine göre ayırt eder.	3	3	0	100		
Melekleri özellikleri ve görevlerine göre sınıflandırır.	3	3	0	100		
Dünya hayatı ile ahiret hayatı arasındaki ilişkiyi yorumlar.	2	2	0	100		
Ahiret hayatının aşamalarını açıklar.	2	2	0	100		

Sözel (İNG)	Soru	Doğru	Yanlış	Boş	Net	Başarı
	10	7	0	3	7,00	% 70
Cevap Anahtarı	A	CACDBACBDA				
Cevaplarınız		ACDBAC D				
<b>İngilizce</b>	<b>S</b>	<b>D</b>	<b>Y</b>	<b>B%</b>		
Students will be able to understand clear, standard speech on appearances and personalities.	2	1	0	50		
Students will be able to talk about other people's appearances and personalities.	2	1	0	50		
Students will be able to understand a simple text about appearances, personalities, and comparisons including explanation.	3	3	0	100		
Students will be able to write simple pieces to compare people.	1	1	0	100		
Students will be able to report on appearances and personalities of other people.	2	1	0	50		

Sayısal (MAT)	Soru	Doğru	Yanlış	Boş	Net	Başarı
	20	14	2	4	13,33	% 67
Cevap Anahtarı	A	BAACABDCDABCBCBAACDB				
Cevaplarınız		BACc BDC ABCBBaAAC				
<b>Matematik</b>	<b>S</b>	<b>D</b>	<b>Y</b>	<b>B%</b>		
Tam sayılarla toplama ve çıkarma işlemlerini yapar, ilgili problemleri çözer.	4	4	0	100		
Toplama işleminin özelliklerini akıcı işlem yapmak için birer strateji olarak kullanır.	3	1	2	33		
Tam sayılarla çarpma ve bölme işlemlerini yapar.	4	3	0	75		
Tam sayılarla işlemler yapmayı gerektiren problemleri çözer.	3	2	0	67		
Tam sayıların kendileri ile tekrarlı çarpımını üslü nicelik olarak ifade eder.	6	4	0	67		

Sayısal (FEN)	Soru	Doğru	Yanlış	Boş	Net	Başarı
	20	12	3	5	11,00	% 55
Cevap Anahtarı	A	DCABCCABADDBDABABCDB				
Cevaplarınız		ca BCCbBADDBDA A D				
<b>Fen</b>	<b>S</b>	<b>D</b>	<b>Y</b>	<b>B%</b>		
Galaksilerin yapısını açıklar.	2	1	1	50		
Teleskobun yapısını ve ne işe yaradığını açıklar.	2	0	1	0		
Basit bir teleskop modeli hazırlayarak sunar.	2	1	0	50		
Uzay kirliliğinin nedenlerini ifade ederek bu kirliliğin yol açabileceği olası sonuçları tahmin eder.	2	2	0	100		
Teleskobun gök bilimin gelişimindeki önemine yönelik çıkarımda bulunur.	2	2	0	100		
Uzay teknolojilerini açıklar.	2	0	1	0		
Teknoloji ile uzay araştırmaları arasındaki ilişkiyi açıklar.	2	1	0	50		
Evren kavramını açıklar.	2	2	0	100		
Yıldız kavramını açıklar.	3	2	0	67		
Yıldız oluşum sürecinin farkına varır.	1	1	0	100		

## 7. SINIF AV YAYINLARI FAVORİ TG 2022-2023

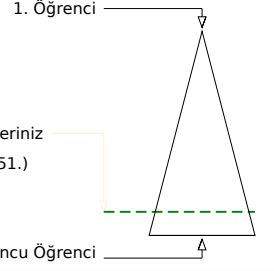
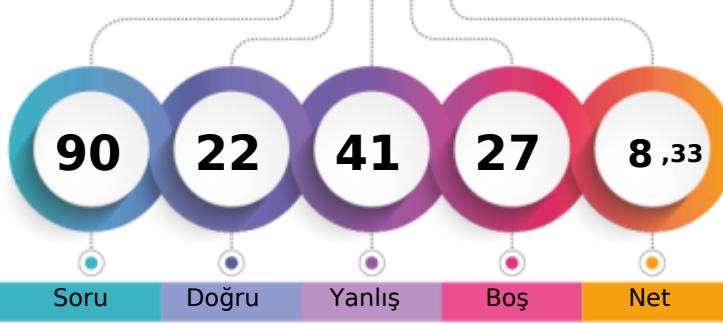

223,078 % 85,29

SAKARYA / FERİZLİ  
Bakırlı Ortaokulu7A - 30  
AE RA D\*U A \*KN

Soru Doğru Yanlış Boş Net

Şube Kurum İlçe İl Genel

Öğrenci Sıra No 6 8 19 765 20451 % 85,29

Sınava Katılan Öğrenci Sayısı 12 15 28 888 23979

Sözel (TÜR)		Soru	Doğru	Yanlış	Boş	Net	Başarı	
		20	6	9	5	3,00	% 15	
Cevap Anahtarı	B	DCBDCADABADCBCBBAA						
Cevaplarınız		bCc*dbDca C D BcAb						
<b>Türkçe</b>		S	D	Y	B%			
Bağlamdan hareketle bilmediği kelime ve kelime gruplarının anlamını tahmin eder.		2	0	2	0			
Deyim ve atasözlerinin metne katkısını belirler.		1	1	0	100			
Okudukları ile ilgili çıkarımlarda bulunur.		2	1	0	50			
Metindeki iş ve işlem basamaklarını kavrar.		2	0	0	0			
Metindeki yardımcı fikirleri belirler.		1	1	0	100			
Metinle ilgili sorular cevaplar.		2	0	2	0			
Metindeki hikâye unsurlarını belirler.		1	1	0	100			
Metnin konusunu belirler.		1	0	1	0			
Metindeki söz sanatlarını tespit eder.		1	0	1	0			
Metin türlerini ayırt eder.		1	0	1	0			
Yazdıklarını düzenler.		2	1	0	50			
Fillerin anlam özelliklerini fark eder.		1	0	0	0			
Görsellerle ilgili sorular cevaplar.		2	1	1	50			
Grafik, tablo ve çizelgeyle sunulan bilgileri yorumlar.		1	0	1	0			

Sözel (TAR)		Soru	Doğru	Yanlış	Boş	Net	Başarı	
		10	4	4	2	2,67	% 27	
Cevap Anahtarı	B	BADCBABCCA						
Cevaplarınız		dbDC dB Cb						
<b>Tarih</b>		S	D	Y	B%			
İletişimi etkileyen tutum ve davranışları analiz ederek kendi tutum ve davranışlarını sorgular.		2	0	1	0			
Bireysel ve toplumsal ilişkilerde olumlu iletişim yollarını kullanır.		2	1	0	50			
Medyanın sosyal değişim ve etkileşimdeki rolünü tartışır.		2	2	0	100			
İletişim araçlarından yararlanırken haklarını kullanır ve sorumluluklarını yerine getirir.		2	1	1	50			
Osmanlı Devleti'nin siyasi güç olarak ortaya çıkış sürecini ve bu süreci etkileyen faktörleri açıklar.		2	0	2	0			

Sözel (DİN)		Soru	Doğru	Yanlış	Boş	Net	Başarı	
		10	3	5	2	1,33	% 13	
Cevap Anahtarı	B	CBAABACDBC						
Cevaplarınız		bcb bDCc						
<b>Din K.ve A.B.</b>		S	D	Y	B%			
Varlıklar âlemini özelliklerine göre ayırt eder.		3	2	1	67			
Melekleri özellikleri ve görevlerine göre sınıflandırır.		3	0	2	0			
Dünya hayatı ile ahiret hayatı arasındaki ilişkiyi yorumlar.		2	1	1	50			
Ahiret hayatının aşamalarını açıklar.		2	0	1	0			

Sözel (İNG)		Soru	Doğru	Yanlış	Boş	Net	Başarı	
		10	3	4	3	1,67	% 17	
Cevap Anahtarı	B	ABCDABACCD						
Cevaplarınız		Ad dACba						
<b>İngilizce</b>		S	D	Y	B%			
Students will be able to understand clear, standard speech on appearances and personalities.		2	1	0	50			
Students will be able to talk about other people's appearances and personalities.		2	1	1	50			
Students will be able to understand a simple text about appearances, personalities, and comparisons including explanations.		3	0	2	0			
Students will be able to write simple pieces to compare people.		1	0	1	0			
Students will be able to report on appearances and personalities of other people.		2	1	0	50			

Sayısal (MAT)		Soru	Doğru	Yanlış	Boş	Net	Başarı	
		20	5	7	8	2,67	% 13	
Cevap Anahtarı	B	CABDBACDABDACABCACBB						
Cevaplarınız		Cc DB ddc b B cC c						
<b>Matematik</b>		S	D	Y	B%			
Tam sayılarla toplama ve çıkarma işlemlerini yapar, ilgili problemleri çözer.		4	0	3	0			
Toplama işleminin özelliklerini akıcı işlem yapmak için birer strateji olarak kullanır.		3	1	1	33			
Tam sayılarla çarpma ve bölme işlemlerini yapar.		4	1	2	25			
Tam sayılarla işlemler yapmayı gerektiren problemleri çözer.		3	1	0	33			
Tam sayıların kendileri ile tekrarlı çarpımını üslü nicelik olarak ifade eder.		6	2	1	33			

Sayısal (FEN)		Soru	Doğru	Yanlış	Boş	Net	Başarı	
		20	1	12	7	-3,00	% 0	
Cevap Anahtarı	B	BABDDACDACBCBDBACBAD						
Cevaplarınız		cBc bcb a bc bc c						
<b>Fen</b>		S	D	Y	B%			
Galaksilerin yapısını açıklar.		2	0	2	0			
Teleskobun yapısını ve ne işe yaradığını açıklar.		2	0	1	0			
Basit bir teleskop modeli hazırlayarak sunar.		2	0	0	0			
Uzay kirliliğinin nedenlerini ifade ederek bu kirliliğin yol açabileceği olası sonuçları tahmin eder.		2	0	1	0			
Teleskobun gök bilim gelişimindeki önemine yönelik çıkarımda bulunur.		2	0	1	0			
Uzay teknolojilerini açıklar.		2	0	2	0			
Teknoloji ile uzay araştırmaları arasındaki ilişkiyi açıklar.		2	0	1	0			
Evren kavramını açıklar.		2	0	1	0			
Yıldız kavramını açıklar.		3	1	2	33			
Yıldız oluşum sürecinin farkına varır.		1	0	1	0			

## 7. SINIF AV YAYINLARI FAVORİ TG 2022-2023



164,659 % 99,45

SAKARYA / FERİZLİ  
Bakırlı Ortaokulu

7A - 54  
AFFAN GÜRBÜZ

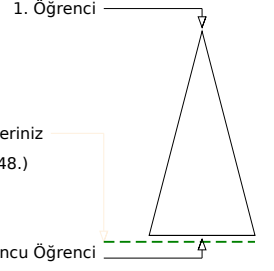
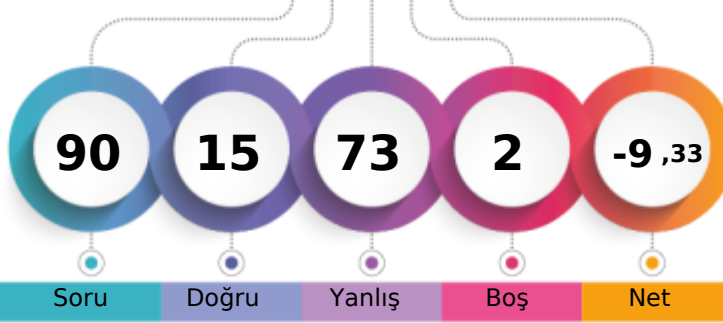

	Şube	Kurum	İlçe	İl	Genel
Öğrenci Sıra No	12	15	28	883	23848 % 99,45
Sınava Katılan Öğrenci Sayısı	12	15	28	888	23979

		Soru	Doğru	Yanlış	Boş	Net	Başarı	
<b>Sözel (TÜR)</b>		20	6	14	0	1,33	% 7	
Cevap Anahtarı	B	DCBDCADABADCBDCBBAA						
Cevaplarınız		bCc*aAcdbcDadDaBcBbd						
<b>Türkçe</b>		S	D	Y	B%			
Bağlamdan hareketle bilmediği kelime ve kelime gruplarının anlamını tahmin eder.		2	1	1	50			
Deyim ve atasözlerinin metne katkısını belirler.		1	0	1	0			
Okudukları ile ilgili çıkarımlarda bulunur.		2	0	2	0			
Metindeki iş ve işlem basamaklarını kavrar.		2	1	1	50			
Metindeki yardımcı fikirleri belirler.		1	1	0	100			
Metinle ilgili sorular cevaplar.		2	0	2	0			
Metindeki hikâye unsurlarını belirler.		1	1	0	100			
Metnin konusunu belirler.		1	1	0	100			
Metindeki söz sanatlarını tespit eder.		1	0	1	0			
Metin türlerini ayırt eder.		1	0	1	0			
Yazdıklarını düzenler.		2	0	2	0			
Fillerin anlam özelliklerini fark eder.		1	1	0	100			
Görsellerle ilgili sorular cevaplar.		2	0	2	0			
Grafik, tablo ve çizelgeyle sunulan bilgileri yorumlar.		1	0	1	0			

		Soru	Doğru	Yanlış	Boş	Net	Başarı	
<b>Sözel (TAR)</b>		10	4	6	0	2,00	% 20	
Cevap Anahtarı	B	BADCBABCCA						
Cevaplarınız		abcacABCaA						
<b>Tarih</b>		S	D	Y	B%			
İletişimi etkileyen tutum ve davranışları analiz ederek kendi tutum ve davranışlarını sorgular.		2	1	1	50			
Bireysel ve toplumsal ilişkilerde olumlu iletişim yollarını kullanır.		2	2	0	100			
Medyanın sosyal değişim ve etkileşimdeki rolünü tartışır.		2	0	2	0			
İletişim araçlarından yararlanırken haklarını kullanır ve sorumluluklarını yerine getirir.		2	1	1	50			
Osmanlı Devleti'nin siyasi güç olarak ortaya çıkış sürecini ve bu süreci etkileyen faktörleri açıklar.		2	0	2	0			

		Soru	Doğru	Yanlış	Boş	Net	Başarı	
<b>Sözel (DİN)</b>		10	2	8	0	-0,67	% 0	
Cevap Anahtarı	B	CBAABACDBC						
Cevaplarınız		CabddAbdbd						
<b>Din K.ve A.B.</b>		S	D	Y	B%			
Varlıklar âlemini özelliklerine göre ayırt eder.		3	0	3	0			
Melekleri özellikleri ve görevlerine göre sınıflandırır.		3	1	2	33			
Dünya hayatı ile ahiret hayatı arasındaki ilişkiyi yorumlar.		2	0	2	0			
Ahiret hayatının aşamalarını açıklar.		2	1	1	50			

		Soru	Doğru	Yanlış	Boş	Net	Başarı	
<b>Sözel (İNG)</b>		10	0	10	0	-3,33	% 0	
Cevap Anahtarı	B	ABCDABACCD						
Cevaplarınız		bdabcaddbc						
<b>İngilizce</b>		S	D	Y	B%			
Students will be able to understand clear, standard speech on appearances and personalities.		2	0	2	0			
Students will be able to talk about other people's appearances and personalities.		2	0	2	0			
Students will be able to understand a simple text about appearances, personalities, and comparisons including explanation.		3	0	3	0			
Students will be able to write simple pieces to compare people.		1	0	1	0			
Students will be able to report on appearances and personalities of other people.		2	0	2	0			

		Soru	Doğru	Yanlış	Boş	Net	Başarı	
<b>Sayısal (MAT)</b>		20	1	17	2	-4,67	% 0	
Cevap Anahtarı	B	CABDBACDABDACABCACBB						
Cevaplarınız		abcdbd acbdbcaacdabc c						
<b>Matematik</b>		S	D	Y	B%			
Tam sayılarla toplama ve çıkarma işlemlerini yapar, ilgili problemleri çözer.		4	0	3	0			
Toplama işleminin özelliklerini açıklayarak işlem yapmak için birer strateji olarak kullanır.		3	1	2	33			
Tam sayılarla çarpma ve bölme işlemlerini yapar.		4	0	3	0			
Tam sayılarla işlemler yapmayı gerektiren problemleri çözer.		3	0	3	0			
Tam sayıların kendileri ile tekrarlı çarpımını üslü nicelik olarak ifade eder.		6	0	6	0			

		Soru	Doğru	Yanlış	Boş	Net	Başarı	
<b>Sayısal (FEN)</b>		20	2	18	0	-4,00	% 0	
Cevap Anahtarı	B	BABDDACDACBCBDBACBAD						
Cevaplarınız		ddcbabdacadbaDBcaacd						
<b>Fen</b>		S	D	Y	B%			
Galaksilerin yapısını açıklar.		2	0	2	0			
Teleskobun yapısını ve ne işe yaradığını açıklar.		2	0	2	0			
Basit bir teleskop modeli hazırlayarak sunar.		2	0	2	0			
Uzay kirliliğinin nedenlerini ifade ederek bu kirliliğin yol açabileceği olası sonuçları tahmin eder.		2	0	2	0			
Teleskobun gök bilim gelişimindeki önemine yönelik çıkarımda bulunur.		2	0	2	0			
Uzay teknolojilerini açıklar.		2	0	2	0			
Teknoloji ile uzay araştırmaları arasındaki ilişkiyi açıklar.		2	0	2	0			
Evren kavramını açıklar.		2	0	2	0			
Yıldız kavramını açıklar.		3	2	1	67			
Yıldız oluşum sürecinin farkına varır.		1	0	1	0			



## 7. SINIF AV YAYINLARI FAVORİ TG 2022-2023

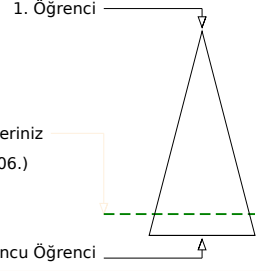
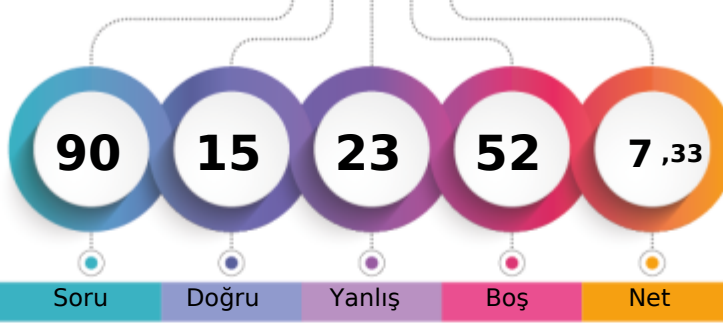

220,687 % 86,35

SAKARYA / FERİZLİ  
Bakırlı Ortaokulu7A - 41  
BARAN GÜLER

Soru Doğru Yanlış Boş Net

Şube Kurum İlçe İl Genel

Öğrenci Sıra No 7 9 21 777 20706 % 86,35

Sınava Katılan Öğrenci Sayısı 12 15 28 888 23979

		Soru	Doğru	Yanlış	Boş	Net	Başarı
<b>Sözel (TÜR)</b>		20	4	5	11	2,33	% 12
Cevap Anahtarı	A	BAABBCDCCABDCBDAABD					
Cevaplarınız		Ad C D dc cb A					
<b>Türkçe</b>		S	D	Y	B%		
Bağlamdan hareketle bilmediği kelime ve kelime gruplarının anlamını tahmin eder.		2	0	1	0		
Deyim ve atasözlerinin metne katkısını belirler.		1	1	0	100		
Okudukları ile ilgili çıkarımlarda bulunur.		2	1	0	50		
Metindeki iş ve işlem basamaklarını kavrar.		2	0	0	0		
Metindeki yardımcı fikirleri belirler.		1	0	0	0		
Metinle ilgili soruların cevaplar.		2	1	0	50		
Metindeki hikâye unsurlarını belirler.		1	0	0	0		
Metnin konusunu belirler.		1	0	0	0		
Metindeki söz sanatlarını tespit eder.		1	0	1	0		
Metin türlerini ayırt eder.		1	0	1	0		
Yazdıklarını düzenler.		2	0	1	0		
Fillerin anlam özelliklerini fark eder.		1	0	1	0		
Görsellerle ilgili soruların cevaplar.		2	1	0	50		
Grafik, tablo ve çizelgeyle sunulan bilgileri yorumlar.		1	0	0	0		

		Soru	Doğru	Yanlış	Boş	Net	Başarı
<b>Sözel (TAR)</b>		10	3	3	4	2,00	% 20
Cevap Anahtarı	A	ABCBCDACAB					
Cevaplarınız		Aa cbD A					
<b>Tarih</b>		S	D	Y	B%		
İletişimi etkileyen tutum ve davranışları analiz ederek kendi tutum ve davranışlarını sorgular.		2	1	1	50		
Bireysel ve toplumsal ilişkilerde olumlu iletişim yollarını kullanır.		2	0	1	0		
Medyanın sosyal değişim ve etkileşimdeki rolünü tartışır.		2	1	1	50		
İletişim araçlarından yararlanırken haklarını kullanır ve sorumluluklarını yerine getirir.		2	0	0	0		
Osmanlı Devleti'nin siyasi güç olarak ortaya çıkış sürecini ve bu süreci etkileyen faktörleri açıklar.		2	1	0	50		

		Soru	Doğru	Yanlış	Boş	Net	Başarı
<b>Sözel (DİN)</b>		10	1	3	6	0,00	% 0
Cevap Anahtarı	A	CADBBBCBAA					
Cevaplarınız		d a bA					
<b>Din K.ve A.B.</b>		S	D	Y	B%		
Varlıklar âlemini özelliklerine göre ayırt eder.		3	0	0	0		
Melekleri özellikleri ve görevlerine göre sınıflandırır.		3	1	1	33		
Dünya hayatı ile ahiret hayatı arasındaki ilişkiyi yorumlar.		2	0	1	0		
Ahiret hayatının aşamalarını açıklar.		2	0	1	0		

		Soru	Doğru	Yanlış	Boş	Net	Başarı
<b>Sözel (İNG)</b>		10	2	3	5	1,00	% 10
Cevap Anahtarı	A	CACDBACBDA					
Cevaplarınız		d bB B d					
<b>İngilizce</b>		S	D	Y	B%		
Students will be able to understand clear, standard speech on appearances and personalities.		2	0	1	0		
Students will be able to talk about other people's appearances and personalities.		2	1	0	50		
Students will be able to understand a simple text about appearances, personalities, and comparisons including explanation.		3	1	0	33		
Students will be able to write simple pieces to compare people.		1	0	1	0		
Students will be able to report on appearances and personalities of other people.		2	0	1	0		

		Soru	Doğru	Yanlış	Boş	Net	Başarı
<b>Sayısal (MAT)</b>		20	1	5	14	-0,67	% 0
Cevap Anahtarı	A	BAACABDCDABCBCBAACDB					
Cevaplarınız		dc c c B d					
<b>Matematik</b>		S	D	Y	B%		
Tam sayılarla toplama ve çıkarma işlemlerini yapar, ilgili problemleri çözer.		4	1	1	25		
Toplama işleminin özelliklerini açıkça işlem yapmak için birer strateji olarak kullanır.		3	0	1	0		
Tam sayılarla çarpma ve bölme işlemlerini yapar.		4	0	2	0		
Tam sayılarla işlemler yapmayı gerektiren problemleri çözer.		3	0	0	0		
Tam sayıların kendileri ile tekrarlı çarpımını üslü nicelik olarak ifade eder.		6	0	1	0		

		Soru	Doğru	Yanlış	Boş	Net	Başarı
<b>Sayısal (FEN)</b>		20	4	4	12	2,67	% 13
Cevap Anahtarı	A	DCABCCBADDDBDABABCDB					
Cevaplarınız		DdA Cb b A a					
<b>Fen</b>		S	D	Y	B%		
Galaksilerin yapısını açıklar.		2	1	0	50		
Teleskobun yapısını ve ne işe yaradığını açıklar.		2	0	1	0		
Basit bir teleskop modeli hazırlayarak sunar.		2	2	0	100		
Uzay kirliliğinin nedenlerini ifade ederek bu kirliliğin yol açabileceği olası sonuçları tahmin eder.		2	0	0	0		
Teleskobun gök bilim gelişimindeki önemine yönelik çıkarımda bulunur.		2	1	0	50		
Uzay teknolojilerini açıklar.		2	0	1	0		
Teknoloji ile uzay araştırmaları arasındaki ilişkiyi açıklar.		2	0	0	0		
Evren kavramını açıklar.		2	0	0	0		
Yıldız kavramını açıklar.		3	0	1	0		
Yıldız oluşum sürecinin farkına varır.		1	0	1	0		

## 7. SINIF AV YAYINLARI FAVORİ TG 2022-2023

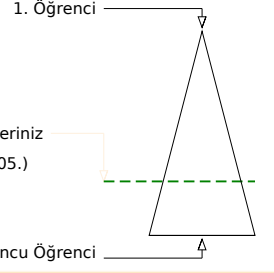
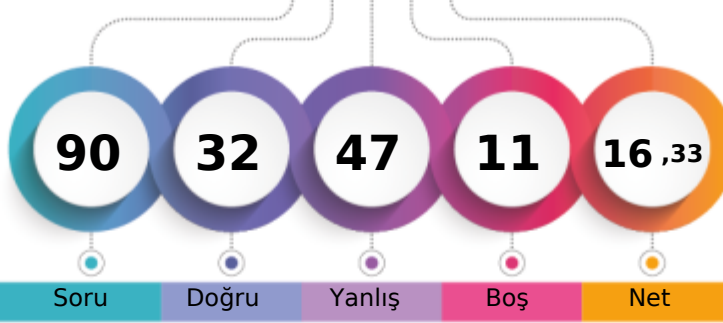

252,601 % 70,92

SAKARYA / FERİZLİ  
Bakırlı Ortaokulu7A - 19  
ECRİN BIÇAKÇIOĞLU

	Şube	Kurum	İlçe	İl	Genel
Öğrenci Sıra No	5	6	15	626	17005
Sınava Katılan Öğrenci Sayısı	12	15	28	888	23979

Sözel (TÜR)	Soru	Doğru	Yanlış	Boş	Net	Başarı
	20	12	7	1	9,67	% 48
Cevap Anahtarı	B	DCBDCADABADCBDBBBAA				
Cevaplarınız		DCdDCADABdbddDCcB dA				
<b>Türkçe</b>	<b>S</b>	<b>D</b>	<b>Y</b>	<b>B%</b>		
Bağlamdan hareketle bilmediği kelime ve kelime gruplarının anlamını tahmin eder.	2	1	0	50		
Deyim ve atasözlerinin metne katkısını belirler.	1	0	1	0		
Okudukları ile ilgili çıkarımlarda bulunur.	2	2	0	100		
Metindeki iş ve işlem basamaklarını kavrar.	2	0	2	0		
Metindeki yardımcı fikirleri belirler.	1	1	0	100		
Metinle ilgili soruların cevaplar.	2	2	0	100		
Metindeki hikâye unsurlarını belirler.	1	1	0	100		
Metnin konusunu belirler.	1	1	0	100		
Metindeki söz sanatlarını tespit eder.	1	0	1	0		
Metin türlerini ayırt eder.	1	1	0	100		
Yazdıklarını düzenler.	2	0	2	0		
Fillerin anlam özelliklerini fark eder.	1	0	1	0		
Görsellerle ilgili soruların cevaplar.	2	2	0	100		
Grafik, tablo ve çizelgeyle sunulan bilgileri yorumlar.	1	1	0	100		

Sözel (TAR)	Soru	Doğru	Yanlış	Boş	Net	Başarı
	10	6	3	1	5,00	% 50
Cevap Anahtarı	B	BADCBABCCA				
Cevaplarınız		BcDdBA dCA				
<b>Tarih</b>	<b>S</b>	<b>D</b>	<b>Y</b>	<b>B%</b>		
İletişimi etkileyen tutum ve davranışları analiz ederek kendi tutum ve davranışlarını sorgular.	2	2	0	100		
Bireysel ve toplumsal ilişkilerde olumlu iletişim yollarını kullanır.	2	0	1	0		
Medyanın sosyal değişim ve etkileşimdeki rolünü tartışır.	2	1	1	50		
İletişim araçlarından yararlanırken haklarını kullanır ve sorumluluklarını yerine getirir.	2	2	0	100		
Osmanlı Devleti'nin siyasi güç olarak ortaya çıkış sürecini ve bu süreci etkileyen faktörleri açıklar.	2	1	1	50		

Sözel (DİN)	Soru	Doğru	Yanlış	Boş	Net	Başarı
	10	2	8	0	-0,67	% 0
Cevap Anahtarı	B	CBAABACDBC				
Cevaplarınız		accdcAaDdb				
<b>Din K.ve A.B.</b>	<b>S</b>	<b>D</b>	<b>Y</b>	<b>B%</b>		
Varlıklar âlemini özelliklerine göre ayırt eder.	3	0	3	0		
Melekleri özellikleri ve görevlerine göre sınıflandırır.	3	1	2	33		
Dünya hayatı ile ahiret hayatı arasındaki ilişkiyi yorumlar.	2	1	1	50		
Ahiret hayatının aşamalarını açıklar.	2	0	2	0		

Sözel (İNG)	Soru	Doğru	Yanlış	Boş	Net	Başarı
	10	3	6	1	1,00	% 10
Cevap Anahtarı	B	ABCDABACCD				
Cevaplarınız		dbDcBbCbA				
<b>İngilizce</b>	<b>S</b>	<b>D</b>	<b>Y</b>	<b>B%</b>		
Students will be able to understand clear, standard speech on appearances and personalities.	2	1	1	50		
Students will be able to talk about other people's appearances and personalities.	2	0	2	0		
Students will be able to understand a simple text about appearances, personalities, and comparisons including explanation.	3	1	2	33		
Students will be able to write simple pieces to compare people.	1	0	1	0		
Students will be able to report on appearances and personalities of other people.	2	1	0	50		

Sayısal (MAT)	Soru	Doğru	Yanlış	Boş	Net	Başarı
	20	4	10	6	0,67	% 3
Cevap Anahtarı	B	CABDBACDABDACABCACBB				
Cevaplarınız		Cba Bc Bbdab Ccad				
<b>Matematik</b>	<b>S</b>	<b>D</b>	<b>Y</b>	<b>B%</b>		
Tam sayılarla toplama ve çıkarma işlemlerini yapar, ilgili problemleri çözer.	4	1	1	25		
Toplama işleminin özelliklerini akıcı işlem yapmak için birer strateji olarak kullanır.	3	0	3	0		
Tam sayılarla çarpma ve bölme işlemlerini yapar.	4	1	3	25		
Tam sayılarla işlemler yapmayı gerektiren problemleri çözer.	3	1	1	33		
Tam sayıların kendileri ile tekrarlı çarpımını üslü nicelik olarak ifade eder.	6	1	2	17		

Sayısal (FEN)	Soru	Doğru	Yanlış	Boş	Net	Başarı
	20	5	13	2	0,67	% 3
Cevap Anahtarı	B	BABDDACDACBCBDBACBAD				
Cevaplarınız		bdCDeCcBada cdbCBAb				
<b>Fen</b>	<b>S</b>	<b>D</b>	<b>Y</b>	<b>B%</b>		
Galaksilerin yapısını açıklar.	2	0	2	0		
Teleskobun yapısını ve ne işe yaradığını açıklar.	2	1	0	50		
Basit bir teleskop modeli hazırlayarak sunar.	2	1	1	50		
Uzay kirliliğinin nedenlerini ifade ederek bu kirliliğin yol açabileceği olası sonuçları tahmin eder.	2	0	2	0		
Teleskobun gök bilimin gelişimindeki önemine yönelik çıkarımda bulunur.	2	0	2	0		
Uzay teknolojilerini açıklar.	2	1	1	50		
Teknoloji ile uzay araştırmaları arasındaki ilişkiyi açıklar.	2	1	0	50		
Evren kavramını açıklar.	2	1	1	50		
Yıldız kavramını açıklar.	3	0	3	0		
Yıldız oluşum sürecinin farkına varır.	1	0	1	0		

7. SINIF AV YAYINLARI FAVORİ TG 2022-2023



339,345 % 33,49

SAKARYA / FERİZLİ  
Bakırlı Ortaokulu

7A - 21  
EMİR DURS N

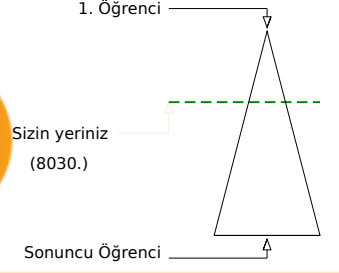
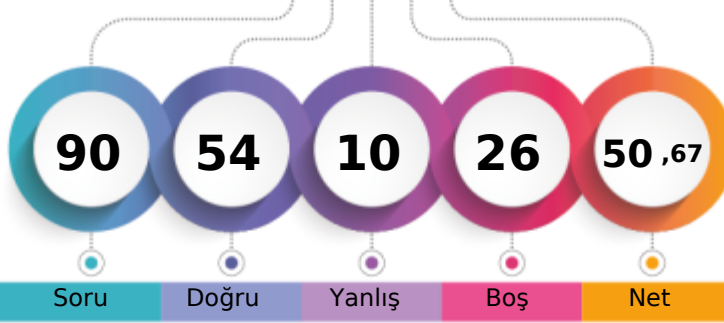

Soru Doğru Yanlış Boş Net

Şube Kurum İlçe İl Genel

Öğrenci Sıra No 1 2 6 268 8030 % 33,49

Sınava Katılan Öğrenci Sayısı 12 15 28 888 23979

		Soru	Doğru	Yanlış	Boş	Net	Başarı	
<b>Sözel (TÜR)</b>		20	12	1	7	11,67	% 58	
Cevap Anahtarı	B	DCBDCADABADCBDCBBBAA						
Cevaplarınız		C DCADAB D BDCd A						
<b>Türkçe</b>		S	D	Y	B%			
Bağlamdan hareketle bilmediği kelime ve kelime gruplarının anlamını tahmin eder.		2	0	0	0			
Deyim ve atasözlerinin metne katkısını belirler.		1	1	0	100			
Okudukları ile ilgili çıkarımlarda bulunur.		2	1	0	50			
Metindeki iş ve işlem basamaklarını kavrar.		2	0	1	0			
Metindeki yardımcı fikirleri belirler.		1	1	0	100			
Metinle ilgili soruların cevaplar.		2	1	0	50			
Metindeki hikâye unsurlarını belirler.		1	1	0	100			
Metnin konusunu belirler.		1	1	0	100			
Metindeki söz sanatlarını tespit eder.		1	0	0	0			
Metin türlerini ayırt eder.		1	1	0	100			
Yazdıklarını düzenler.		2	1	0	50			
Fillerin anlam özelliklerini fark eder.		1	1	0	100			
Görsellerle ilgili soruların cevaplar.		2	2	0	100			
Grafik, tablo ve çizelgeyle sunulan bilgileri yorumlar.		1	1	0	100			

		Soru	Doğru	Yanlış	Boş	Net	Başarı	
<b>Sözel (TAR)</b>		10	10	0	0	10,00	% 100	
Cevap Anahtarı	B	BADCBABCCA						
Cevaplarınız		BADCBABCCA						
<b>Tarih</b>		S	D	Y	B%			
İletişimi etkileyen tutum ve davranışları analiz ederek kendi tutum ve davranışlarını sorgular.		2	2	0	100			
Bireysel ve toplumsal ilişkilerde olumlu iletişim yollarını kullanır.		2	2	0	100			
Medyanın sosyal değişim ve etkileşimdeki rolünü tartışır.		2	2	0	100			
İletişim araçlarından yararlanırken haklarını kullanır ve sorumluluklarını yerine getirir.		2	2	0	100			
Osmanlı Devleti'nin siyasi güç olarak ortaya çıkış sürecini ve bu süreci etkileyen faktörleri açıklar.		2	2	0	100			

		Soru	Doğru	Yanlış	Boş	Net	Başarı	
<b>Sözel (DİN)</b>		10	10	0	0	10,00	% 100	
Cevap Anahtarı	B	CBAABACDBC						
Cevaplarınız		CBAABACDBC						
<b>Din K.ve A.B.</b>		S	D	Y	B%			
Varlıklar âlemini özelliklerine göre ayırt eder.		3	3	0	100			
Melekleri özellikleri ve görevlerine göre sınıflandırır.		3	3	0	100			
Dünya hayatı ile ahiret hayatı arasındaki ilişkiyi yorumlar.		2	2	0	100			
Ahiret hayatının aşamalarını açıklar.		2	2	0	100			

		Soru	Doğru	Yanlış	Boş	Net	Başarı	
<b>Sözel (İNG)</b>		10	6	0	4	6,00	% 60	
Cevap Anahtarı	B	ABCDABACCD						
Cevaplarınız		C ABACC						
<b>İngilizce</b>		S	D	Y	B%			
Students will be able to understand clear, standard speech on appearances and personalities.		2	2	0	100			
Students will be able to talk about other people's appearances and personalities.		2	1	0	50			
Students will be able to understand a simple text about appearances, personalities, and comparisons including explanation.		3	3	0	100			
Students will be able to write simple pieces to compare people.		1	0	0	0			
Students will be able to report on appearances and personalities of other people.		2	0	0	0			

		Soru	Doğru	Yanlış	Boş	Net	Başarı	
<b>Sayısal (MAT)</b>		20	4	6	10	2,00	% 10	
Cevap Anahtarı	B	CABDBACDABDACABCACBB						
Cevaplarınız		B Ccda Abb C b						
<b>Matematik</b>		S	D	Y	B%			
Tam sayılarla toplama ve çıkarma işlemlerini yapar, ilgili problemleri çözer.		4	0	2	0			
Toplama işleminin özelliklerini akıcı işlem yapmak için birer strateji olarak kullanır.		3	0	3	0			
Tam sayılarla çarpma ve bölme işlemlerini yapar.		4	0	0	0			
Tam sayılarla işlemler yapmayı gerektiren problemleri çözer.		3	1	1	33			
Tam sayıların kendileri ile tekrarlı çarpımını üslü nicelik olarak ifade eder.		6	3	0	50			

		Soru	Doğru	Yanlış	Boş	Net	Başarı	
<b>Sayısal (FEN)</b>		20	12	3	5	11,00	% 55	
Cevap Anahtarı	B	BABDDACDACBCBDBACBAD						
Cevaplarınız		BA b CDACBC Dbc dAD						
<b>Fen</b>		S	D	Y	B%			
Galaksilerin yapısını açıklar.		2	1	1	50			
Teleskobun yapısını ve ne işe yaradığını açıklar.		2	1	0	50			
Basit bir teleskop modeli hazırlayarak sunar.		2	1	0	50			
Uzay kirliliğinin nedenlerini ifade ederek bu kirliliğin yol açabileceği olası sonuçları tahmin eder.		2	2	0	100			
Teleskobun gök bilimin gelişimindeki önemine yönelik çıkarımda bulunur.		2	1	1	50			
Uzay teknolojilerini açıklar.		2	1	0	50			
Teknoloji ile uzay araştırmaları arasındaki ilişkiyi açıklar.		2	1	1	50			
Evren kavramını açıklar.		2	1	0	50			
Yıldız kavramını açıklar.		3	2	0	67			
Yıldız oluşum sürecinin farkına varır.		1	1	0	100			

## 7. SINIF AV YAYINLARI FAVORİ TG 2022-2023

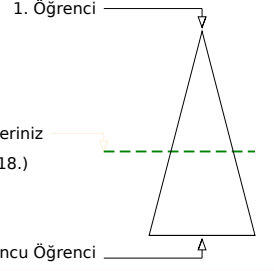
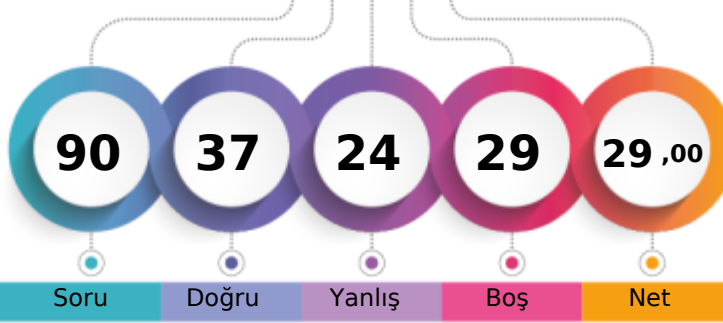

283,768 % 56,79

SAKARYA / FERİZLİ  
Bakırlı Ortaokulu7A - 32  
GAMZE SUNGUR

Soru Doğru Yanlış Boş Net

Şube Kurum İlçe İl Genel

Öğrenci Sıra No 3 4 9 492 13618 % 56,79

Sınava Katılan Öğrenci Sayısı 12 15 28 888 23979

Sözel (TÜR)		Soru	Doğru	Yanlış	Boş	Net	Başarı	
		20	10	6	4	8,00	% 40	
Cevap Anahtarı	A	BAABBCDDCCABDCBDAABD						
Cevaplarınız		BAcdBbbd C DacD ABD						
<b>Türkçe</b>		S	D	Y	B%			
Bağlamdan hareketle bilmediği kelime ve kelime gruplarının anlamını tahmin eder.		2	1	1	50			
Deyim ve atasözlerinin metne katkısını belirler.		1	1	0	100			
Okudukları ile ilgili çıkarımlarda bulunur.		2	0	2	0			
Metindeki iş ve işlem basamaklarını kavrar.		2	1	0	50			
Metindeki yardımcı fikirleri belirler.		1	0	1	0			
Metinle ilgili soruların cevaplar.		2	2	0	100			
Metindeki hikâye unsurlarını belirler.		1	0	0	0			
Metnin konusunu belirler.		1	0	0	0			
Metindeki söz sanatlarını tespit eder.		1	0	0	0			
Metin türlerini ayırt eder.		1	1	0	100			
Yazdıklarını düzenler.		2	0	2	0			
Fillerin anlam özelliklerini fark eder.		1	1	0	100			
Görsellerle ilgili soruların cevaplar.		2	2	0	100			
Grafik, tablo ve çizelgeyle sunulan bilgileri yorumlar.		1	1	0	100			

Sözel (TAR)		Soru	Doğru	Yanlış	Boş	Net	Başarı	
		10	6	2	2	5,33	% 53	
Cevap Anahtarı	A	ABCBCDACAB						
Cevaplarınız		cBdB DACA						
<b>Tarih</b>		S	D	Y	B%			
İletişimi etkileyen tutum ve davranışları analiz ederek kendi tutum ve davranışlarını sorgular.		2	1	1	50			
Bireysel ve toplumsal ilişkilerde olumlu iletişim yollarını kullanır.		2	1	1	50			
Medyanın sosyal değişim ve etkileşimdeki rolünü tartışır.		2	1	0	50			
İletişim araçlarından yararlanırken haklarını kullanır ve sorumluluklarını yerine getirir.		2	2	0	100			
Osmanlı Devleti'nin siyasi güç olarak ortaya çıkış sürecini ve bu süreci etkileyen faktörleri açıklar.		2	1	0	50			

Sözel (DİN)		Soru	Doğru	Yanlış	Boş	Net	Başarı	
		10	6	1	3	5,67	% 57	
Cevap Anahtarı	A	CADBBBCBAA						
Cevaplarınız		ADaB CAA						
<b>Din K.ve A.B.</b>		S	D	Y	B%			
Varlıklar âlemini özelliklerine göre ayırt eder.		3	0	0	0			
Melekleri özellikleri ve görevlerine göre sınıflandırır.		3	3	0	100			
Dünya hayatı ile ahiret hayatı arasındaki ilişkiyi yorumlar.		2	2	0	100			
Ahiret hayatının aşamalarını açıklar.		2	1	1	50			

Sözel (İNG)		Soru	Doğru	Yanlış	Boş	Net	Başarı	
		10	3	4	3	1,67	% 17	
Cevap Anahtarı	A	CACDBACBDA						
Cevaplarınız		adDBA c						
<b>İngilizce</b>		S	D	Y	B%			
Students will be able to understand clear, standard speech on appearances and personalities.		2	1	1	50			
Students will be able to talk about other people's appearances and personalities.		2	0	1	0			
Students will be able to understand a simple text about appearances, personalities, and comparisons including explanation.		3	1	1	33			
Students will be able to write simple pieces to compare people.		1	1	0	100			
Students will be able to report on appearances and personalities of other people.		2	0	1	0			

Sayısal (MAT)		Soru	Doğru	Yanlış	Boş	Net	Başarı	
		20	3	8	9	0,33	% 2	
Cevap Anahtarı	A	BAACABDCDABCBCBAACDB						
Cevaplarınız		Ab BD bc abc cd						
<b>Matematik</b>		S	D	Y	B%			
Tam sayılarla toplama ve çıkarma işlemlerini yapar, ilgili problemleri çözer.		4	0	1	0			
Toplama işleminin özelliklerini akıcı işlem yapmak için birer strateji olarak kullanır.		3	1	2	33			
Tam sayılarla çarpma ve bölme işlemlerini yapar.		4	0	2	0			
Tam sayılarla işlemler yapmayı gerektiren problemleri çözer.		3	2	1	67			
Tam sayıların kendileri ile tekrarlı çarpımını üslü nicelik olarak ifade eder.		6	0	2	0			

Sayısal (FEN)		Soru	Doğru	Yanlış	Boş	Net	Başarı	
		20	9	3	8	8,00	% 40	
Cevap Anahtarı	A	DCABCCABADDBDABABCDB						
Cevaplarınız		DC B aAD B A ccCD						
<b>Fen</b>		S	D	Y	B%			
Galaksilerin yapısını açıklar.		2	1	0	50			
Teleskobun yapısını ve ne işe yaradığını açıklar.		2	1	0	50			
Basit bir teleskop modeli hazırlayarak sunar.		2	0	1	0			
Uzay kirliliğinin nedenlerini ifade ederek bu kirliliğin yol açabileceği olası sonuçları tahmin eder.		2	1	0	50			
Teleskobun gök bilim gelişimindeki önemine yönelik çıkarımda bulunur.		2	1	0	50			
Uzay teknolojilerini açıklar.		2	1	0	50			
Teknoloji ile uzay araştırmaları arasındaki ilişkiyi açıklar.		2	0	2	0			
Evren kavramını açıklar.		2	2	0	100			
Yıldız kavramını açıklar.		3	1	0	33			
Yıldız oluşum sürecinin farkına varır.		1	1	0	100			

## 7. SINIF AV YAYINLARI FAVORİ TG 2022-2023

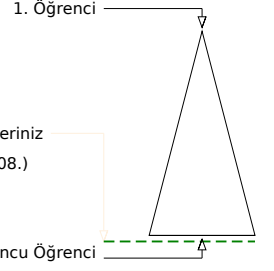
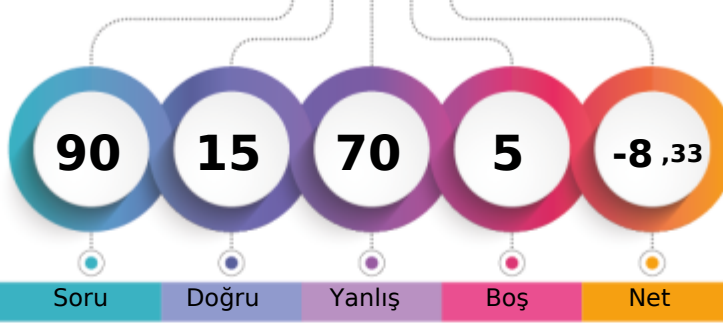

171,034 % 99,29

SAKARYA / FERİZLİ  
Bakırlı Ortaokulu7A - 37  
HAKAN BERK ÜZER

Soru Doğru Yanlış Boş Net

Şube Kurum İlçe İl Genel

Öğrenci Sıra No 11 13 26 881 23808 % 99,29

Sınava Katılan Öğrenci Sayısı 12 15 28 888 23979

		Soru	Doğru	Yanlış	Boş	Net	Başarı	
<b>Sözel (TÜR)</b>		20	5	15	0	0,00	% 0	
Cevap Anahtarı	A	BAABBCDDCCABDCBDAABD						
Cevaplarınız		abcBadaadddBcBaDAcBa						
<b>Türkçe</b>		S	D	Y	B%			
Bağlamdan hareketle bilmediği kelime ve kelime gruplarının anlamını tahmin eder.		2	0	2	0			
Deyim ve atasözlerinin metne katkısını belirler.		1	0	1	0			
Okudukları ile ilgili çıkarımlarda bulunur.		2	1	1	50			
Metindeki iş ve işlem basamaklarını kavrar.		2	1	1	50			
Metindeki yardımcı fikirleri belirler.		1	0	1	0			
Metinle ilgili soruların cevaplar.		2	0	2	0			
Metindeki hikâye unsurlarını belirler.		1	0	1	0			
Metnin konusunu belirler.		1	0	1	0			
Metindeki söz sanatlarını tespit eder.		1	1	0	100			
Metin türlerini ayırt eder.		1	0	1	0			
Yazdıklarını düzenler.		2	0	2	0			
Fillerin anlam özelliklerini fark eder.		1	1	0	100			
Görsellerle ilgili soruların cevaplar.		2	0	2	0			
Grafik, tablo ve çizelgeyle sunulan bilgileri yorumlar.		1	1	0	100			

		Soru	Doğru	Yanlış	Boş	Net	Başarı	
<b>Sözel (TAR)</b>		10	0	10	0	-3,33	% 0	
Cevap Anahtarı	A	ABCBCDACAB						
Cevaplarınız		caadbacba						
<b>Tarih</b>		S	D	Y	B%			
İletişimi etkileyen tutum ve davranışları analiz ederek kendi tutum ve davranışlarını sorgular.		2	0	2	0			
Bireysel ve toplumsal ilişkilerde olumlu iletişim yollarını kullanır.		2	0	2	0			
Medyanın sosyal değişim ve etkileşimdeki rolünü tartışır.		2	0	2	0			
İletişim araçlarından yararlanırken haklarını kullanır ve sorumluluklarını yerine getirir.		2	0	2	0			
Osmanlı Devleti'nin siyasi güç olarak ortaya çıkış sürecini ve bu süreci etkileyen faktörleri açıklar.		2	0	2	0			

		Soru	Doğru	Yanlış	Boş	Net	Başarı	
<b>Sözel (DİN)</b>		10	4	6	0	2,00	% 20	
Cevap Anahtarı	A	CADBBBCBAA						
Cevaplarınız		aADadCdaAd						
<b>Din K.ve A.B.</b>		S	D	Y	B%			
Varlıklar âlemini özelliklerine göre ayırt eder.		3	1	2	33			
Melekleri özellikleri ve görevlerine göre sınıflandırır.		3	2	1	67			
Dünya hayatı ile ahiret hayatı arasındaki ilişkiyi yorumlar.		2	1	1	50			
Ahiret hayatının aşamalarını açıklar.		2	0	2	0			

		Soru	Doğru	Yanlış	Boş	Net	Başarı	
<b>Sözel (İNG)</b>		10	1	9	0	-2,00	% 0	
Cevap Anahtarı	A	CACDBACBDA						
Cevaplarınız		bddcBcbabd						
<b>İngilizce</b>		S	D	Y	B%			
Students will be able to understand clear, standard speech on appearances and personalities.		2	0	2	0			
Students will be able to talk about other people's appearances and personalities.		2	0	2	0			
Students will be able to understand a simple text about appearances, personalities, and comparisons including explanation.		3	1	2	33			
Students will be able to write simple pieces to compare people.		1	0	1	0			
Students will be able to report on appearances and personalities of other people.		2	0	2	0			

		Soru	Doğru	Yanlış	Boş	Net	Başarı	
<b>Sayısal (MAT)</b>		20	2	18	0	-4,00	% 0	
Cevap Anahtarı	A	BAACABDCDABCBCAACDB						
Cevaplarınız		cdbacdbbabdCdddAcaac						
<b>Matematik</b>		S	D	Y	B%			
Tam sayılarla toplama ve çıkarma işlemlerini yapar, ilgili problemleri çözer.		4	0	4	0			
Toplama işleminin özelliklerini açıklayarak işlem yapmak için birer strateji olarak kullanır.		3	0	3	0			
Tam sayılarla çarpma ve bölme işlemlerini yapar.		4	1	3	25			
Tam sayılarla işlemler yapmayı gerektiren problemleri çözer.		3	0	3	0			
Tam sayıların kendileri ile tekrarlı çarpımını üslü nicelik olarak ifade eder.		6	1	5	17			

		Soru	Doğru	Yanlış	Boş	Net	Başarı	
<b>Sayısal (FEN)</b>		20	3	12	5	-1,00	% 0	
Cevap Anahtarı	A	DCABCCABADDBDABABCDB						
Cevaplarınız		bdAcabdcD*B***						
<b>Fen</b>		S	D	Y	B%			
Galaksilerin yapısını açıklar.		2	0	2	0			
Teleskobun yapısını ve ne işe yaradığını açıklar.		2	0	2	0			
Basit bir teleskop modeli hazırlayarak sunar.		2	1	0	50			
Uzay kirliliğinin nedenlerini ifade ederek bu kirliliğin yol açabileceği olası sonuçları tahmin eder.		2	0	2	0			
Teleskobun gök bilimin gelişimindeki önemine yönelik çıkarımda bulunur.		2	0	2	0			
Uzay teknolojilerini açıklar.		2	0	1	0			
Teknoloji ile uzay araştırmaları arasındaki ilişkiyi açıklar.		2	0	1	0			
Evren kavramını açıklar.		2	1	1	50			
Yıldız kavramını açıklar.		3	1	1	33			
Yıldız oluşum sürecinin farkına varır.		1	0	0	0			

## 7. SINIF AV YAYINLARI FAVORİ TG 2022-2023

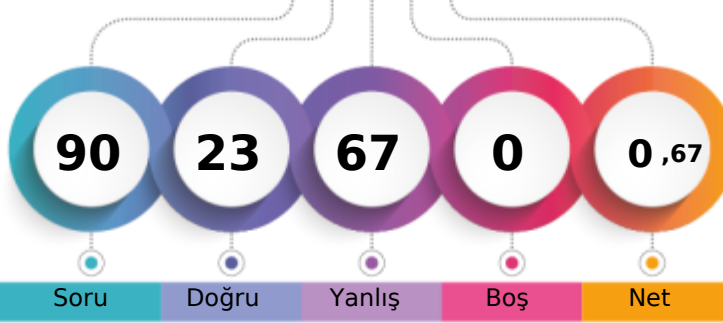

192,363 % 96,78

SAKARYA / FERİZLİ  
Bakırlı Ortaokulu7A - 39  
İLK\* \*ZN N G

1. Öğrenci

Sizin yeriniz  
(23207.)

Sonuncu Öğrenci

Soru Doğru Yanlış Boş Net

Şube Kurum İlçe İl Genel

Öğrenci Sıra No 8 10 23 864 23207 % 96,78

Sınava Katılan Öğrenci Sayısı 12 15 28 888 23979

Sözel (TÜR)		Soru	Doğru	Yanlış	Boş	Net	Başarı
		20	3	17	0	-2,67	% 0
Cevap Anahtarı	A	BAABBCDDCCABDCBDAABD					
Cevaplarınız		BAbadbDadabccbacddcc					
Türkçe		S	D	Y	B%		
Bağlamdan hareketle bilmediği kelime ve kelime gruplarının anlamını tahmin eder.		2	1	1	50		
Deyim ve atasözlerinin metne katkısını belirler.		1	1	0	100		
Okudukları ile ilgili çıkarımlarda bulunur.		2	0	2	0		
Metindeki iş ve işlem basamaklarını kavrar.		2	0	2	0		
Metindeki yardımcı fikirleri belirler.		1	1	0	100		
Metinle ilgili sorulan cevaplar.		2	0	2	0		
Metindeki hikâye unsurlarını belirler.		1	0	1	0		
Metnin konusunu belirler.		1	0	1	0		
Metindeki söz sanatlarını tespit eder.		1	0	1	0		
Metin türlerini ayırt eder.		1	0	1	0		
Yazdıklarını düzenler.		2	0	2	0		
Fillerin anlam özelliklerini fark eder.		1	0	1	0		
Görsellerle ilgili sorulan cevaplar.		2	0	2	0		
Grafik, tablo ve çizelgeyle sunulan bilgileri yorumlar.		1	0	1	0		

Sözel (TAR)		Soru	Doğru	Yanlış	Boş	Net	Başarı
		10	4	6	0	2,00	% 20
Cevap Anahtarı	A	ABCBCDACAB					
Cevaplarınız		ABCdacAbba					
Tarih		S	D	Y	B%		
İletişimi etkileyen tutum ve davranışları analiz ederek kendi tutum ve davranışlarını sorgular.		2	2	0	100		
Bireysel ve toplumsal ilişkilerde olumlu iletişim yollarını kullanır.		2	1	1	50		
Medyanın sosyal değişim ve etkileşimdeki rolünü tartışır.		2	0	2	0		
İletişim araçlarından yararlanırken haklarını kullanır ve sorumluluklarını yerine getirir.		2	1	1	50		
Osmanlı Devleti'nin siyasi güç olarak ortaya çıkış sürecini ve bu süreci etkileyen faktörleri açıklar.		2	0	2	0		

Sözel (DİN)		Soru	Doğru	Yanlış	Boş	Net	Başarı
		10	2	8	0	-0,67	% 0
Cevap Anahtarı	A	CADBBCCBAA					
Cevaplarınız		acbBadcdba					
Din K.ve A.B.		S	D	Y	B%		
Varlıklar âlemini özelliklerine göre ayırt eder.		3	0	3	0		
Melekleri özellikleri ve görevlerine göre sınıflandırır.		3	1	2	33		
Dünya hayatı ile ahiret hayatı arasındaki ilişkiyi yorumlar.		2	0	2	0		
Ahiret hayatının aşamalarını açıklar.		2	1	1	50		

Sözel (İNG)		Soru	Doğru	Yanlış	Boş	Net	Başarı
		10	6	4	0	4,67	% 47
Cevap Anahtarı	A	CACDBACBDA					
Cevaplarınız		abCDcAdBDA					
İngilizce		S	D	Y	B%		
Students will be able to understand clear, standard speech on appearances and personalities.		2	1	1	50		
Students will be able to talk about other people's appearances and personalities.		2	1	1	50		
Students will be able to understand a simple text about appearances, personalities, and comparisons including explanation.		3	1	2	33		
Students will be able to write simple pieces to compare people.		1	1	0	100		
Students will be able to report on appearances and personalities of other people.		2	2	0	100		

Sayısal (MAT)		Soru	Doğru	Yanlış	Boş	Net	Başarı
		20	7	13	0	2,67	% 13
Cevap Anahtarı	A	BAACABDCDABCBCBAACDB					
Cevaplarınız		abdCaCdBcABaBdCbddca					
Matematik		S	D	Y	B%		
Tam sayılarla toplama ve çıkarma işlemlerini yapar, ilgili problemleri çözer.		4	1	3	25		
Toplama işleminin özelliklerini açıkça işlem yapmak için birer strateji olarak kullanır.		3	2	1	67		
Tam sayılarla çarpma ve bölme işlemlerini yapar.		4	1	3	25		
Tam sayılarla işlemler yapmayı gerektiren problemleri çözer.		3	1	2	33		
Tam sayıların kendileri ile tekrarlı çarpımını üslü nicelik olarak ifade eder.		6	2	4	33		

Sayısal (FEN)		Soru	Doğru	Yanlış	Boş	Net	Başarı
		20	1	19	0	-5,33	% 0
Cevap Anahtarı	A	DCABCCABADDBDABABCDB					
Cevaplarınız		cabcbabddDcaadcbcdad					
Fen		S	D	Y	B%		
Galaksilerin yapısını açıklar.		2	0	2	0		
Teleskobun yapısını ve ne işe yaradığını açıklar.		2	0	2	0		
Basit bir teleskop modeli hazırlayarak sunar.		2	0	2	0		
Uzay kirliliğinin nedenlerini ifade ederek bu kirliliğin yol açabileceği olası sonuçları tahmin eder.		2	0	2	0		
Teleskobun gök bilim gelişimindeki önemine yönelik çıkarımda bulunur.		2	0	2	0		
Uzay teknolojilerini açıklar.		2	0	2	0		
Teknoloji ile uzay araştırmaları arasındaki ilişkiyi açıklar.		2	0	2	0		
Evren kavramını açıklar.		2	1	1	50		
Yıldız kavramını açıklar.		3	0	3	0		
Yıldız oluşum sürecinin farkına varır.		1	0	1	0		

## 7. SINIF AV YAYINLARI FAVORİ TG 2022-2023

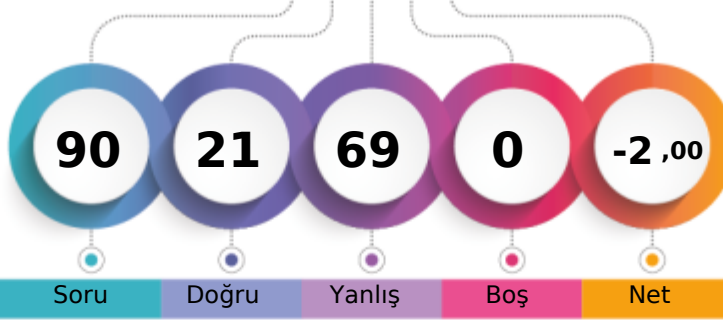

182,115 % 98,39

SAKARYA / FERİZLİ  
Bakırlı Ortaokulu7A - 42  
MELİKE EROL

1. Öğrenci

Sizin yeriniz  
(23592.)

Sonuncu Öğrenci

Soru Doğru Yanlış Boş Net

Şube Kurum İlçe İl Genel

Öğrenci Sıra No 10 12 25 876 23592 % 98,39

Sınava Katılan Öğrenci Sayısı 12 15 28 888 23979

Sözel (TÜR)		Soru	Doğru	Yanlış	Boş	Net	Başarı	
		20	6	14	0	1,33	% 7	
Cevap Anahtarı	B	DCBDCADABADCBCBBAA						
Cevaplarınız		bCbabbABAbbaabBaBbc						
<b>Türkçe</b>		S	D	Y	B%			
Bağlamdan hareketle bilmediği kelime ve kelime gruplarının anlamını tahmin eder.		2	1	1	50			
Deyim ve atasözlerinin metne katkısını belirler.		1	0	1	0			
Okudukları ile ilgili çıkarımlarda bulunur.		2	0	2	0			
Metindeki iş ve işlem basamaklarını kavrar.		2	2	0	100			
Metindeki yardımcı fikirleri belirler.		1	0	1	0			
Metinle ilgili sorulan cevaplar.		2	0	2	0			
Metindeki hikâye unsurlarını belirler.		1	1	0	100			
Metnin konusunu belirler.		1	0	1	0			
Metindeki söz sanatlarını tespit eder.		1	0	1	0			
Metin türlerini ayırt eder.		1	0	1	0			
Yazdıklarını düzenler.		2	0	2	0			
Fillerin anlam özelliklerini fark eder.		1	0	1	0			
Görsellerle ilgili sorulan cevaplar.		2	1	1	50			
Grafik, tablo ve çizelgeyle sunulan bilgileri yorumlar.		1	1	0	100			

Sözel (TAR)		Soru	Doğru	Yanlış	Boş	Net	Başarı	
		10	1	9	0	-2,00	% 0	
Cevap Anahtarı	B	BADCBABCCA						
Cevaplarınız		abcbcbbaabA						
<b>Tarih</b>		S	D	Y	B%			
İletişimi etkileyen tutum ve davranışları analiz ederek kendi tutum ve davranışlarını sorgular.		2	0	2	0			
Bireysel ve toplumsal ilişkilerde olumlu iletişim yollarını kullanır.		2	0	2	0			
Medyanın sosyal değişim ve etkileşimdeki rolünü tartışır.		2	0	2	0			
İletişim araçlarından yararlanırken haklarını kullanır ve sorumluluklarını yerine getirir.		2	1	1	50			
Osmanlı Devleti'nin siyasi güç olarak ortaya çıkış sürecini ve bu süreci etkileyen faktörleri açıklar.		2	0	2	0			

Sözel (DİN)		Soru	Doğru	Yanlış	Boş	Net	Başarı	
		10	4	6	0	2,00	% 20	
Cevap Anahtarı	B	CBAABACDBC						
Cevaplarınız		dBAAAbCbcb						
<b>Din K.ve A.B.</b>		S	D	Y	B%			
Varlıklar âlemini özelliklerine göre ayırt eder.		3	2	1	67			
Melekleri özellikleri ve görevlerine göre sınıflandırır.		3	2	1	67			
Dünya hayatı ile ahiret hayatı arasındaki ilişkiyi yorumlar.		2	0	2	0			
Ahiret hayatının aşamalarını açıklar.		2	0	2	0			

Sözel (İNG)		Soru	Doğru	Yanlış	Boş	Net	Başarı	
		10	5	5	0	3,33	% 33	
Cevap Anahtarı	B	ABCDABACCD						
Cevaplarınız		bBCCABbbaD						
<b>İngilizce</b>		S	D	Y	B%			
Students will be able to understand clear, standard speech on appearances and personalities.		2	1	1	50			
Students will be able to talk about other people's appearances and personalities.		2	1	1	50			
Students will be able to understand a simple text about appearances, personalities, and comparisons including explanation.		3	2	1	67			
Students will be able to write simple pieces to compare people.		1	1	0	100			
Students will be able to report on appearances and personalities of other people.		2	0	2	0			

Sayısal (MAT)		Soru	Doğru	Yanlış	Boş	Net	Başarı	
		20	3	17	0	-2,67	% 0	
Cevap Anahtarı	B	CABDBACDABDACABCACBB						
Cevaplarınız		bbabababbacAbbaCcbBa						
<b>Matematik</b>		S	D	Y	B%			
Tam sayılarla toplama ve çıkarma işlemlerini yapar, ilgili problemleri çözer.		4	1	3	25			
Toplama işleminin özelliklerini akıcı işlem yapmak için birer strateji olarak kullanır.		3	0	3	0			
Tam sayılarla çarpma ve bölme işlemlerini yapar.		4	0	4	0			
Tam sayılarla işlemler yapmayı gerektiren problemleri çözer.		3	0	3	0			
Tam sayıların kendileri ile tekrarlı çarpımını üslü nicelik olarak ifade eder.		6	2	4	33			

Sayısal (FEN)		Soru	Doğru	Yanlış	Boş	Net	Başarı	
		20	2	18	0	-4,00	% 0	
Cevap Anahtarı	B	BABDDACDACBCBDBACBAD						
Cevaplarınız		ccBaabaDcbabdacbacba						
<b>Fen</b>		S	D	Y	B%			
Galaksilerin yapısını açıklar.		2	0	2	0			
Teleskobun yapısını ve ne işe yaradığını açıklar.		2	0	2	0			
Basit bir teleskop modeli hazırlayarak sunar.		2	0	2	0			
Uzay kirliliğinin nedenlerini ifade ederek bu kirliliğin yol açabileceği olası sonuçları tahmin eder.		2	0	2	0			
Teleskobun gök bilim gelişimindeki önemine yönelik çıkarımda bulunur.		2	0	2	0			
Uzay teknolojilerini açıklar.		2	0	2	0			
Teknoloji ile uzay araştırmaları arasındaki ilişkiyi açıklar.		2	0	2	0			
Evren kavramını açıklar.		2	0	2	0			
Yıldız kavramını açıklar.		3	1	2	33			
Yıldız oluşum sürecinin farkına varır.		1	1	0	100			

## 7. SINIF AV YAYINLARI FAVORİ TG 2022-2023

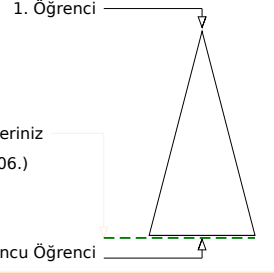
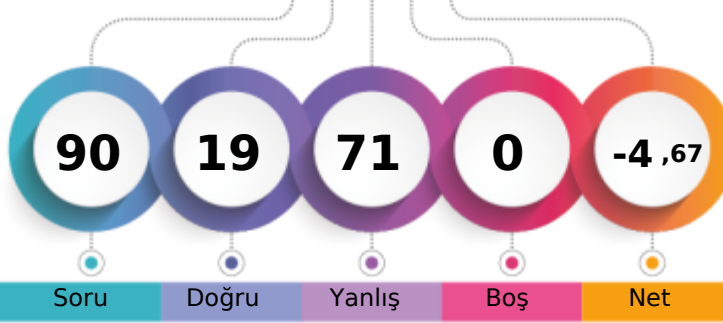

188,260 % 97,61

SAKARYA / FERİZLİ  
Bakırlı Ortaokulu7A - 44  
MUHAMMET İSEN

Soru Doğru Yanlış Boş Net

Şube Kurum İlçe İl Genel

Öğrenci Sıra No 9 11 24 873 23406 % 97,61

Sınava Katılan Öğrenci Sayısı 12 15 28 888 23979

Sözel (TÜR)		Soru	Doğru	Yanlış	Boş	Net	Başarı	
		20	8	12	0	4,00	% 20	
Cevap Anahtarı	B	DCBDCADABADCBCBBAA						
Cevaplarınız		bcDdCbDbaAbCdaadBBbc						
<b>Türkçe</b>		S	D	Y	B%			
Bağlamdan hareketle bilmediği kelime ve kelime gruplarının anlamını tahmin eder.		2	1	1	50			
Deyim ve atasözlerinin metne katkısını belirler.		1	0	1	0			
Okudukları ile ilgili çıkarımlarda bulunur.		2	1	1	50			
Metindeki iş ve işlem basamaklarını kavrar.		2	1	1	50			
Metindeki yardımcı fikirleri belirler.		1	0	1	0			
Metinle ilgili soruların cevaplar.		2	1	1	50			
Metindeki hikâye unsurlarını belirler.		1	1	0	100			
Metnin konusunu belirler.		1	0	1	0			
Metindeki söz sanatlarını tespit eder.		1	0	1	0			
Metin türlerini ayırt eder.		1	1	0	100			
Yazdıklarını düzenler.		2	1	1	50			
Fillerin anlam özelliklerini fark eder.		1	0	1	0			
Görsellerle ilgili soruların cevaplar.		2	1	1	50			
Grafik, tablo ve çizelgeyle sunulan bilgileri yorumlar.		1	0	1	0			

Sözel (TAR)		Soru	Doğru	Yanlış	Boş	Net	Başarı	
		10	1	9	0	-2,00	% 0	
Cevap Anahtarı	B	BADCBABCCA						
Cevaplarınız		abcacdcdbdA						
<b>Tarih</b>		S	D	Y	B%			
İletişimi etkileyen tutum ve davranışları analiz ederek kendi tutum ve davranışlarını sorgular.		2	0	2	0			
Bireysel ve toplumsal ilişkilerde olumlu iletişim yollarını kullanır.		2	0	2	0			
Medyanın sosyal değişim ve etkileşimdeki rolünü tartışır.		2	0	2	0			
İletişim araçlarından yararlanırken haklarını kullanır ve sorumluluklarını yerine getirir.		2	1	1	50			
Osmanlı Devleti'nin siyasi güç olarak ortaya çıkış sürecini ve bu süreci etkileyen faktörleri açıklar.		2	0	2	0			

Sözel (DİN)		Soru	Doğru	Yanlış	Boş	Net	Başarı	
		10	2	8	0	-0,67	% 0	
Cevap Anahtarı	B	CBAABACDBC						
Cevaplarınız		baAcccdDab						
<b>Din K.ve A.B.</b>		S	D	Y	B%			
Varlıklar âlemini özelliklerine göre ayırt eder.		3	0	3	0			
Melekleri özellikleri ve görevlerine göre sınıflandırır.		3	1	2	33			
Dünya hayatı ile ahiret hayatı arasındaki ilişkiyi yorumlar.		2	1	1	50			
Ahiret hayatının aşamalarını açıklar.		2	0	2	0			

Sözel (İNG)		Soru	Doğru	Yanlış	Boş	Net	Başarı	
		10	1	9	0	-2,00	% 0	
Cevap Anahtarı	B	ABCDABACCD						
Cevaplarınız		bcacdcbaCc						
<b>İngilizce</b>		S	D	Y	B%			
Students will be able to understand clear, standard speech on appearances and personalities.		2	0	2	0			
Students will be able to talk about other people's appearances and personalities.		2	0	2	0			
Students will be able to understand a simple text about appearances, personalities, and comparisons including explanation.		3	1	2	33			
Students will be able to write simple pieces to compare people.		1	0	1	0			
Students will be able to report on appearances and personalities of other people.		2	0	2	0			

Sayısal (MAT)		Soru	Doğru	Yanlış	Boş	Net	Başarı	
		20	2	18	0	-4,00	% 0	
Cevap Anahtarı	B	CABDBACDABDACABCACBB						
Cevaplarınız		CbdbaAbbbcbbadcdcbcc						
<b>Matematik</b>		S	D	Y	B%			
Tam sayılarla toplama ve çıkarma işlemlerini yapar, ilgili problemleri çözer.		4	0	4	0			
Toplama işleminin özelliklerini açıklayarak işlem yapmak için birer strateji olarak kullanır.		3	0	3	0			
Tam sayılarla çarpma ve bölme işlemlerini yapar.		4	2	2	50			
Tam sayılarla işlemler yapmayı gerektiren problemleri çözer.		3	0	3	0			
Tam sayıların kendileri ile tekrarlı çarpımını üslü nicelik olarak ifade eder.		6	0	6	0			

Sayısal (FEN)		Soru	Doğru	Yanlış	Boş	Net	Başarı	
		20	5	15	0	0,00	% 0	
Cevap Anahtarı	B	BABDDACDACBCBDBACBAD						
Cevaplarınız		dcBccabbdBCCdcBAdcda						
<b>Fen</b>		S	D	Y	B%			
Galaksilerin yapısını açıklar.		2	0	2	0			
Teleskobun yapısını ve ne işe yaradığını açıklar.		2	0	2	0			
Basit bir teleskop modeli hazırlayarak sunar.		2	0	2	0			
Uzay kirliliğinin nedenlerini ifade ederek bu kirliliğin yol açabileceği olası sonuçları tahmin eder.		2	2	0	100			
Teleskobun gök bilimin gelişimindeki önemine yönelik çıkarımda bulunur.		2	1	1	50			
Uzay teknolojilerini açıklar.		2	0	2	0			
Teknoloji ile uzay araştırmaları arasındaki ilişkiyi açıklar.		2	0	2	0			
Evren kavramını açıklar.		2	0	2	0			
Yıldız kavramını açıklar.		3	2	1	67			
Yıldız oluşum sürecinin farkına varır.		1	0	1	0			



## 7. SINIF AV YAYINLARI FAVORİ TG 2022-2023

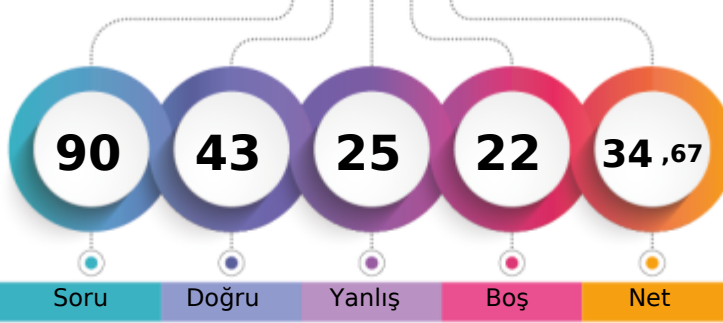

300,514 % 49,50

SAKARYA / FERİZLİ  
Bakırlı Ortaokulu7A - 57  
RAVZA TUNCA

1. Öğrenci

Sizin yeriniz  
(11869.)

Sonuncu Öğrenci

Soru Doğru Yanlış Boş Net

Şube Kurum İlçe İl Genel

Öğrenci Sıra No 2 3 7 414 11869 % 49,50

Sınava Katılan Öğrenci Sayısı 12 15 28 888 23979

Sözel (TÜR)		Soru	Doğru	Yanlış	Boş	Net	Başarı
		20	14	5	1	12,33	% 62
Cevap Anahtarı	B	DCBDCADABADCBDCBBAA					
Cevaplarınız		Db cbAaABADCBDCBBdAA					
<b>Türkçe</b>		S	D	Y	B%		
Bağlamdan hareketle bilmediği kelime ve kelime gruplarının anlamını tahmin eder.		2	1	1	50		
Deyim ve atasözlerinin metne katkısını belirler.		1	1	0	100		
Okudukları ile ilgili çıkarımlarda bulunur.		2	2	0	100		
Metindeki iş ve işlem basamaklarını kavrar.		2	2	0	100		
Metindeki yardımcı fikirleri belirler.		1	1	0	100		
Metinle ilgili soruların cevaplar.		2	1	1	50		
Metindeki hikâye unsurlarını belirler.		1	0	1	0		
Metnin konusunu belirler.		1	1	0	100		
Metindeki söz sanatlarını tespit eder.		1	0	0	0		
Metin türlerini ayırt eder.		1	0	1	0		
Yazdıklarını düzenler.		2	2	0	100		
Fillerin anlam özelliklerini fark eder.		1	1	0	100		
Görsellerle ilgili soruların cevaplar.		2	1	1	50		
Grafik, tablo ve çizelgeyle sunulan bilgileri yorumlar.		1	1	0	100		

Sözel (TAR)		Soru	Doğru	Yanlış	Boş	Net	Başarı
		10	7	2	1	6,33	% 63
Cevap Anahtarı	B	BADCBABCCA					
Cevaplarınız		BADCBbBa A					
<b>Tarih</b>		S	D	Y	B%		
İletişimi etkileyen tutum ve davranışları analiz ederek kendi tutum ve davranışlarını sorgular.		2	1	1	50		
Bireysel ve toplumsal ilişkilerde olumlu iletişim yollarını kullanır.		2	1	1	50		
Medyanın sosyal değişim ve etkileşimdeki rolünü tartışır.		2	2	0	100		
İletişim araçlarından yararlanırken haklarını kullanır ve sorumluluklarını yerine getirir.		2	1	0	50		
Osmanlı Devleti'nin siyasi güç olarak ortaya çıkış sürecini ve bu süreci etkileyen faktörleri açıklar.		2	2	0	100		

Sözel (DİN)		Soru	Doğru	Yanlış	Boş	Net	Başarı
		10	6	1	3	5,67	% 57
Cevap Anahtarı	B	CBAABACDBC					
Cevaplarınız		CaAA A DB					
<b>Din K.ve A.B.</b>		S	D	Y	B%		
Varlıklar âlemini özelliklerine göre ayırt eder.		3	0	1	0		
Melekleri özellikleri ve görevlerine göre sınıflandırır.		3	3	0	100		
Dünya hayatı ile ahiret hayatı arasındaki ilişkiyi yorumlar.		2	2	0	100		
Ahiret hayatının aşamalarını açıklar.		2	1	0	50		

Sözel (İNG)		Soru	Doğru	Yanlış	Boş	Net	Başarı
		10	5	4	1	3,67	% 37
Cevap Anahtarı	B	ABCDABACCD					
Cevaplarınız		cCcABcbCD					
<b>İngilizce</b>		S	D	Y	B%		
Students will be able to understand clear, standard speech on appearances and personalities.		2	1	1	50		
Students will be able to talk about other people's appearances and personalities.		2	0	2	0		
Students will be able to understand a simple text about appearances, personalities, and comparisons including explanation.		3	3	0	100		
Students will be able to write simple pieces to compare people.		1	1	0	100		
Students will be able to report on appearances and personalities of other people.		2	0	1	0		

Sayısal (MAT)		Soru	Doğru	Yanlış	Boş	Net	Başarı
		20	3	5	12	1,33	% 7
Cevap Anahtarı	B	CABDBACDABDACABCACBB					
Cevaplarınız		aAacB dc B					
<b>Matematik</b>		S	D	Y	B%		
Tam sayılarla toplama ve çıkarma işlemlerini yapar, ilgili problemleri çözer.		4	1	0	25		
Toplama işleminin özelliklerini akıcı işlem yapmak için birer strateji olarak kullanır.		3	0	2	0		
Tam sayılarla çarpma ve bölme işlemlerini yapar.		4	1	1	25		
Tam sayılarla işlemler yapmayı gerektiren problemleri çözer.		3	1	1	33		
Tam sayıların kendileri ile tekrarlı çarpımını üslü nicelik olarak ifade eder.		6	0	1	0		

Sayısal (FEN)		Soru	Doğru	Yanlış	Boş	Net	Başarı
		20	8	8	4	5,33	% 27
Cevap Anahtarı	B	BABDDACDACBCBDBACBAD					
Cevaplarınız		aAabcACac C DBbCc					
<b>Fen</b>		S	D	Y	B%		
Galaksilerin yapısını açıklar.		2	0	1	0		
Teleskobun yapısını ve ne işe yaradığını açıklar.		2	1	0	50		
Basit bir teleskop modeli hazırlayarak sunar.		2	1	0	50		
Uzay kirliliğinin nedenlerini ifade ederek bu kirliliğin yol açabileceği olası sonuçları tahmin eder.		2	1	0	50		
Teleskobun gök bilimin gelişimindeki önemine yönelik çıkarımda bulunur.		2	1	1	50		
Uzay teknolojilerini açıklar.		2	1	1	50		
Teknoloji ile uzay araştırmaları arasındaki ilişkiyi açıklar.		2	0	2	0		
Evren kavramını açıklar.		2	1	1	50		
Yıldız kavramını açıklar.		3	2	1	67		
Yıldız oluşum sürecinin farkına varır.		1	0	1	0		

## 7. SINIF AV YAYINLARI FAVORİ TG 2022-2023

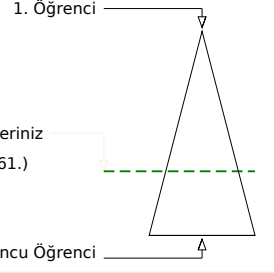
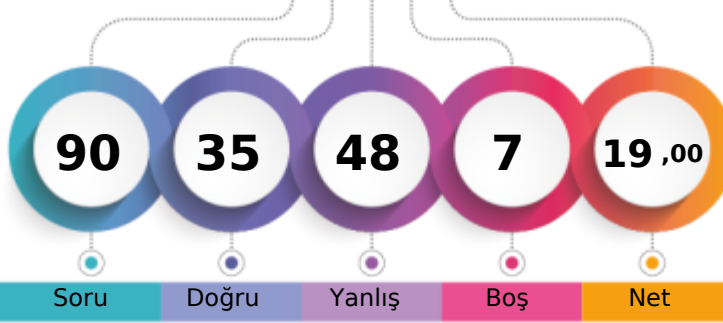

262,668 % 66,15

SAKARYA / FERİZLİ  
Bakırlı Ortaokulu7A - 60  
YİĞİT EFE TEKİN

Soru Doğru Yanlış Boş Net

Şube Kurum İlçe İl Genel

Öğrenci Sıra No 4 5 13 586 15861 % 66,15

Sınava Katılan Öğrenci Sayısı 12 15 28 888 23979

		Soru	Doğru	Yanlış	Boş	Net	Başarı	
<b>Sözel (TÜR)</b>		20	10	10	0	6,67	% 33	
Cevap Anahtarı	B	DCBDCADABADCBCBBAA						
Cevaplarınız		DCdDdADABAbacDbaccAd						
<b>Türkçe</b>		S	D	Y	B%			
Bağlamdan hareketle bilmediği kelime ve kelime gruplarının anlamını tahmin eder.		2	0	2	0			
Deyim ve atasözlerinin metne katkısını belirler.		1	1	0	100			
Okudukları ile ilgili çıkarımlarda bulunur.		2	0	2	0			
Metindeki iş ve işlem basamaklarını kavrar.		2	1	1	50			
Metindeki yardımcı fikirleri belirler.		1	1	0	100			
Metinle ilgili soruların cevaplar.		2	1	1	50			
Metindeki hikâye unsurlarını belirler.		1	1	0	100			
Metnin konusunu belirler.		1	1	0	100			
Metindeki söz sanatlarını tespit eder.		1	0	1	0			
Metin türlerini ayırt eder.		1	1	0	100			
Yazdıklarını düzenler.		2	0	2	0			
Fillerin anlam özelliklerini fark eder.		1	0	1	0			
Görsellerle ilgili soruların cevaplar.		2	2	0	100			
Grafik, tablo ve çizelgeyle sunulan bilgileri yorumlar.		1	1	0	100			

		Soru	Doğru	Yanlış	Boş	Net	Başarı	
<b>Sözel (TAR)</b>		10	2	8	0	-0,67	% 0	
Cevap Anahtarı	B	BADCBABCCA						
Cevaplarınız		abDbdAabac						
<b>Tarih</b>		S	D	Y	B%			
İletişimi etkileyen tutum ve davranışları analiz ederek kendi tutum ve davranışlarını sorgular.		2	1	1	50			
Bireysel ve toplumsal ilişkilerde olumlu iletişim yollarını kullanır.		2	0	2	0			
Medyanın sosyal değişim ve etkileşimdeki rolünü tartışır.		2	1	1	50			
İletişim araçlarından yararlanırken haklarını kullanır ve sorumluluklarını yerine getirir.		2	0	2	0			
Osmanlı Devleti'nin siyasi güç olarak ortaya çıkış sürecini ve bu süreci etkileyen faktörleri açıklar.		2	0	2	0			

		Soru	Doğru	Yanlış	Boş	Net	Başarı	
<b>Sözel (DİN)</b>		10	8	2	0	7,33	% 73	
Cevap Anahtarı	B	CBAABACDBC						
Cevaplarınız		CBAABACcBd						
<b>Din K.ve A.B.</b>		S	D	Y	B%			
Varlıklar âlemini özelliklerine göre ayırt eder.		3	2	1	67			
Melekleri özellikleri ve görevlerine göre sınıflandırır.		3	3	0	100			
Dünya hayatı ile ahiret hayatı arasındaki ilişkiyi yorumlar.		2	1	1	50			
Ahiret hayatının aşamalarını açıklar.		2	2	0	100			

		Soru	Doğru	Yanlış	Boş	Net	Başarı	
<b>Sözel (İNG)</b>		10	3	7	0	0,67	% 7	
Cevap Anahtarı	B	ABCDABACCD						
Cevaplarınız		ccaDdBAdaa						
<b>İngilizce</b>		S	D	Y	B%			
Students will be able to understand clear, standard speech on appearances and personalities.		2	0	2	0			
Students will be able to talk about other people's appearances and personalities.		2	1	1	50			
Students will be able to understand a simple text about appearances, personalities, and comparisons including explanation.		3	1	2	33			
Students will be able to write simple pieces to compare people.		1	0	1	0			
Students will be able to report on appearances and personalities of other people.		2	1	1	50			

		Soru	Doğru	Yanlış	Boş	Net	Başarı	
<b>Sayısal (MAT)</b>		20	7	6	7	5,00	% 25	
Cevap Anahtarı	B	CABDBACDABDACABCACBB						
Cevaplarınız		CbBDBcaDAB b da						
<b>Matematik</b>		S	D	Y	B%			
Tam sayılarla toplama ve çıkarma işlemlerini yapar, ilgili problemleri çözer.		4	2	0	50			
Toplama işleminin özelliklerini açıklayarak işlem yapmak için birer strateji olarak kullanır.		3	0	2	0			
Tam sayılarla çarpma ve bölme işlemlerini yapar.		4	1	3	25			
Tam sayılarla işlemler yapmayı gerektiren problemleri çözer.		3	3	0	100			
Tam sayıların kendileri ile tekrarlı çarpımını üslü nicelik olarak ifade eder.		6	1	1	17			

		Soru	Doğru	Yanlış	Boş	Net	Başarı	
<b>Sayısal (FEN)</b>		20	5	15	0	0,00	% 0	
Cevap Anahtarı	B	BABDDACDACBCBDBACBAD						
Cevaplarınız		acBcaddbcCabBadcaBcD						
<b>Fen</b>		S	D	Y	B%			
Galaksilerin yapısını açıklar.		2	1	1	50			
Teleskobun yapısını ve ne işe yaradığını açıklar.		2	1	1	50			
Basit bir teleskop modeli hazırlayarak sunar.		2	0	2	0			
Uzay kirliliğinin nedenlerini ifade ederek bu kirliliğin yol açabileceği olası sonuçları tahmin eder.		2	0	2	0			
Teleskobun gök bilim gelişimindeki önemine yönelik çıkarımda bulunur.		2	1	1	50			
Uzay teknolojilerini açıklar.		2	0	2	0			
Teknoloji ile uzay araştırmaları arasındaki ilişkiyi açıklar.		2	1	1	50			
Evren kavramını açıklar.		2	0	2	0			
Yıldız kavramını açıklar.		3	1	2	33			
Yıldız oluşum sürecinin farkına varır.		1	0	1	0			

## 7. SINIF AV YAYINLARI FAVORİ TG 2022-2023

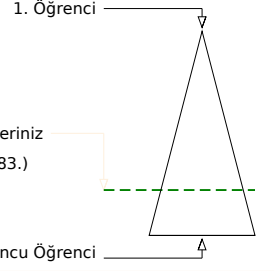
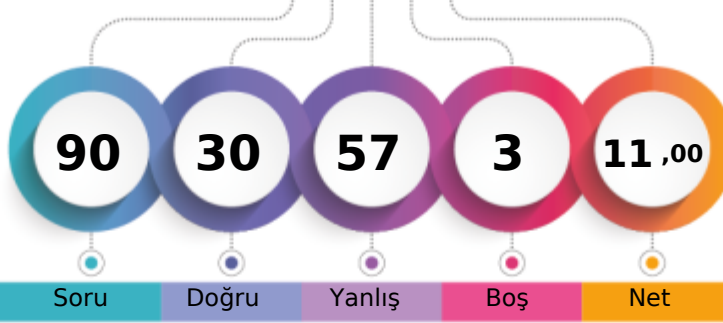

244,437 % 74,99

SAKARYA / FERİZLİ  
Bakırlı Ortaokulu7Z - 6  
BATUHAN KAR GÖZ

Soru Doğru Yanlış Boş Net

Şube Kurum İlçe İl Genel

Öğrenci Sıra No 1 7 17 654 17983 % 74,99

Sınava Katılan Öğrenci Sayısı 1 15 28 888 23979

		Soru	Doğru	Yanlış	Boş	Net	Başarı	
<b>Sözel (TÜR)</b>		20	7	11	2	3,33	% 17	
Cevap Anahtarı	A	BAABBCDDCCABDCBDAABD						
Cevaplarınız		BACBCCcDabb aac cbaD						
<b>Türkçe</b>		S	D	Y	B%			
Bağlamdan hareketle bilmediği kelime ve kelime gruplarının anlamını tahmin eder.		2	1	1	50			
Deyim ve atasözlerinin metne katkısını belirler.		1	1	0	100			
Okudukları ile ilgili çıkarımlarda bulunur.		2	2	0	100			
Metindeki iş ve işlem basamaklarını kavrar.		2	1	1	50			
Metindeki yardımcı fikirleri belirler.		1	0	1	0			
Metinle ilgili sorulan cevaplar.		2	1	1	50			
Metindeki hikâye unsurlarını belirler.		1	0	1	0			
Metnin konusunu belirler.		1	0	1	0			
Metindeki söz sanatlarını tespit eder.		1	0	0	0			
Metin türlerini ayırt eder.		1	0	1	0			
Yazdıklarını düzenler.		2	0	2	0			
Fillerin anlam özelliklerini fark eder.		1	0	0	0			
Görsellerle ilgili sorulan cevaplar.		2	1	1	50			
Grafik, tablo ve çizelgeyle sunulan bilgileri yorumlar.		1	0	1	0			

		Soru	Doğru	Yanlış	Boş	Net	Başarı	
<b>Sözel (TAR)</b>		10	4	6	0	2,00	% 20	
Cevap Anahtarı	A	ABCBCDACAB						
Cevaplarınız		AcBbDcACbc						
<b>Tarih</b>		S	D	Y	B%			
İletişimi etkileyen tutum ve davranışları analiz ederek kendi tutum ve davranışlarını sorgular.		2	1	1	50			
Bireysel ve toplumsal ilişkilerde olumlu iletişim yollarını kullanır.		2	1	1	50			
Medyanın sosyal değişim ve etkileşimdeki rolünü tartışır.		2	0	2	0			
İletişim araçlarından yararlanırken haklarını kullanır ve sorumluluklarını yerine getirir.		2	2	0	100			
Osmanlı Devleti'nin siyasi güç olarak ortaya çıkış sürecini ve bu süreci etkileyen faktörleri açıklar.		2	0	2	0			

		Soru	Doğru	Yanlış	Boş	Net	Başarı	
<b>Sözel (DİN)</b>		10	2	8	0	-0,67	% 0	
Cevap Anahtarı	A	CADBBBCBAA						
Cevaplarınız		CbcdcbcaAc						
<b>Din K.ve A.B.</b>		S	D	Y	B%			
Varlıklar âlemini özelliklerine göre ayırt eder.		3	1	2	33			
Melekleri özellikleri ve görevlerine göre sınıflandırır.		3	1	2	33			
Dünya hayatı ile ahiret hayatı arasındaki ilişkiyi yorumlar.		2	0	2	0			
Ahiret hayatının aşamalarını açıklar.		2	0	2	0			

		Soru	Doğru	Yanlış	Boş	Net	Başarı	
<b>Sözel (İNG)</b>		10	2	7	1	-0,33	% 0	
Cevap Anahtarı	A	CACDBACBDA						
Cevaplarınız		cbcdcbAC cd						
<b>İngilizce</b>		S	D	Y	B%			
Students will be able to understand clear, standard speech on appearances and personalities.		2	1	1	50			
Students will be able to talk about other people's appearances and personalities.		2	0	1	0			
Students will be able to understand a simple text about appearances, personalities, and comparisons including explanation.		3	1	2	33			
Students will be able to write simple pieces to compare people.		1	0	1	0			
Students will be able to report on appearances and personalities of other people.		2	0	2	0			

		Soru	Doğru	Yanlış	Boş	Net	Başarı	
<b>Sayısal (MAT)</b>		20	8	12	0	4,00	% 20	
Cevap Anahtarı	A	BAACABDCDABCBCBAACDB						
Cevaplarınız		cdACdCbDcbcdacCbdbDB						
<b>Matematik</b>		S	D	Y	B%			
Tam sayılarla toplama ve çıkarma işlemlerini yapar, ilgili problemleri çözer.		4	0	4	0			
Toplama işleminin özelliklerini açıkça işlem yapmak için birer strateji olarak kullanır.		3	3	0	100			
Tam sayılarla çarpma ve bölme işlemlerini yapar.		4	0	4	0			
Tam sayılarla işlemler yapmayı gerektiren problemleri çözer.		3	2	1	67			
Tam sayıların kendileri ile tekrarlı çarpımını üslü nicelik olarak ifade eder.		6	3	3	50			

		Soru	Doğru	Yanlış	Boş	Net	Başarı	
<b>Sayısal (FEN)</b>		20	7	13	0	2,67	% 13	
Cevap Anahtarı	A	DCABCCABADDBDABABCDB						
Cevaplarınız		cCdCbabcCbDbcAddBdbd						
<b>Fen</b>		S	D	Y	B%			
Galaksilerin yapısını açıklar.		2	1	1	50			
Teleskobun yapısını ve ne işe yaradığını açıklar.		2	1	1	50			
Basit bir teleskop modeli hazırlayarak sunar.		2	0	2	0			
Uzay kirliliğinin nedenlerini ifade ederek bu kirliliğin yol açabileceği olası sonuçları tahmin eder.		2	2	0	100			
Teleskobun gök bilimin gelişimindeki önemine yönelik çıkarımda bulunur.		2	1	1	50			
Uzay teknolojilerini açıklar.		2	0	2	0			
Teknoloji ile uzay araştırmaları arasındaki ilişkiyi açıklar.		2	1	1	50			
Evren kavramını açıklar.		2	0	2	0			
Yıldız kavramını açıklar.		3	1	2	33			
Yıldız oluşum sürecinin farkına varır.		1	0	1	0			